

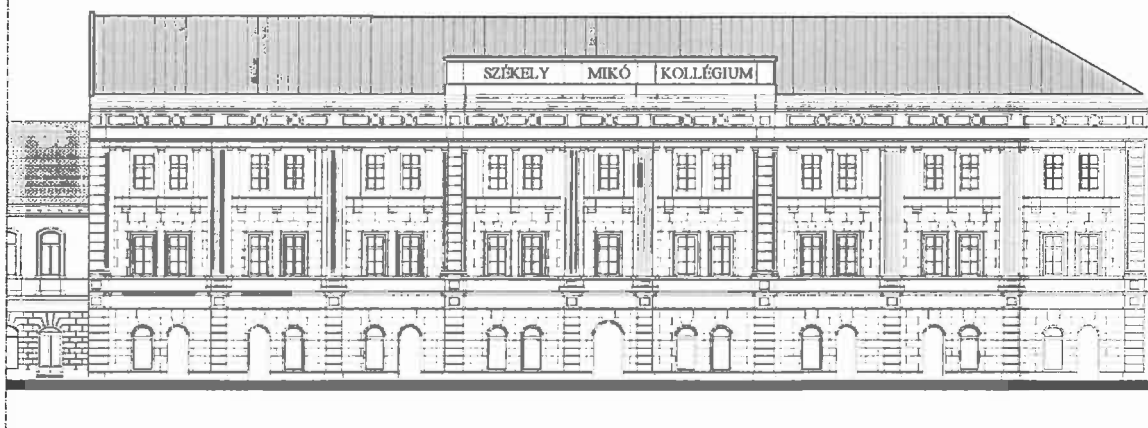

J14/342/2004
CUI: RO 16734569
SFÂNTU
GHEORGHE

PROIECT NR.: 43/2015
DENUMIRE PROIECT: REABILITARE CLĂDIRE
PRINCIPALA, INTERNAT ȘI VECHEA CLĂDIRE (FOSTA
TIPOGRAFIE "JÓKAI") LA COLEGIUL NAȚIONAL
"SZÉKELY MIKÓ"



REABILITARE CLĂDIRE PRINCIPALA,
INTERNAT ȘI VECHEA CLĂDIRE (FOSTA TIPOGRAFIE "JÓKAI")
LA COLEGIUL NAȚIONAL "SZÉKELY MIKÓ"

**PIESE DESENATE
ARHITECTURĂ – CORP 3 ȘI 5
INSTALAȚII**



J14/342/2004
CUI: RO 16734569
SFÂNTU
GHEORGHE

PROIECT NR.: 43/2015
DENUMIRE PROIECT: REABILITARE CLĂDIRE
PRINCIPALA, INTERNAT ȘI VECHEA CLĂDIRE (FOSTA
TIPOGRAFIE "JÓKAI") LA COLEGIUL NAȚIONAL
"SZÉKELY MIKÓ"

BORDEROU PIESE DESENATE

ARHITECTURĂ - VECHEA CLĂDIRE (FOSTA TIPOGRAFIE "JÓKAI") - CORP NR. 3

Corp 3 - Plan subsol existent (1:100)	A 301
Corp 3 - Plan parter existent (1:100)	A 302
Corp 3 - Plan etaj existent (1:100)	A 303
Corp 3 - Fațada Sud existent (1:100)	A 304
Corp 3 - Secțiune/Fațada Est existent (1:100)	A 305
Corp 3 - Fațada Nord existent (1:100)	A 306
Corp 3 - Plan subsol propus (1:100)	A 307
Corp 3 - Plan parter propus (1:100)	A 308
Corp 3 - Plan etaj propus (1:100)	A 309
Corp 3 - Fațada Sud propus (1:100)	A 310
Corp 3 - Secțiune/Fațada Est propus (1:100)	A 311
Corp 3 - Fațada Nord propus (1:100)	A 312

ARHITECTURĂ - INTERNAT - CORP NR. 5

Corp 5 - Plan subsol existent (1:100)	A 501
Corp 5 - Plan parter existent (1:100)	A 502
Corp 5 - Plan etaj existent (1:100)	A 503
Corp 5 - Plan mansardă existent (1:100)	A 504
Corp 5 - Secțiune A existent (1:100)	A 505
Corp 5 - Fațada Sud existent (1:100)	A 506
Corp 5 - Fațada Vest existent (1:100)	A 507
Corp 5 - Fațada Nord existent (1:100)	A 508
Corp 5 - Fațada Est existent (1:100)	A 509
Corp 5 - Plan subsol propus (1:100)	A 510
Corp 5 - Plan parter propus (1:100)	A 511
Corp 5 - Plan etaj propus (1:100)	A 512
Corp 5 - Plan mansardă propus (1:100)	A 513
Corp 5 - Secțiune A propus (1:100)	A 514
Corp 5 - Fațada Sud propus (1:100)	A 515
Corp 5 - Fațada Vest propus (1:100)	A 516
Corp 5 - Fațada Nord propus (1:100)	A 517
Corp 5 - Fațada Est propus (1:100)	A 518

INSTALAȚII

Plan de situație rețele edilitare (1:500)	AC 01
Plan cameră centrală termică CORP 1 Instalatii de incalzire (%)	I 01
Plan centrală termică CORP 3 Instalatii de incalzire (1:100)	I 02
Plan centrală termică CORP 5 Instalatii de incalzire (%)	I 03
Plan subsol – CORP 1 Instalatii de ventilare (%)	V 01

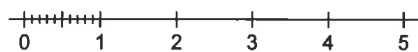
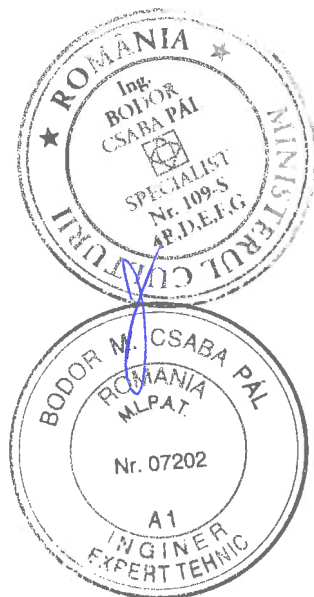
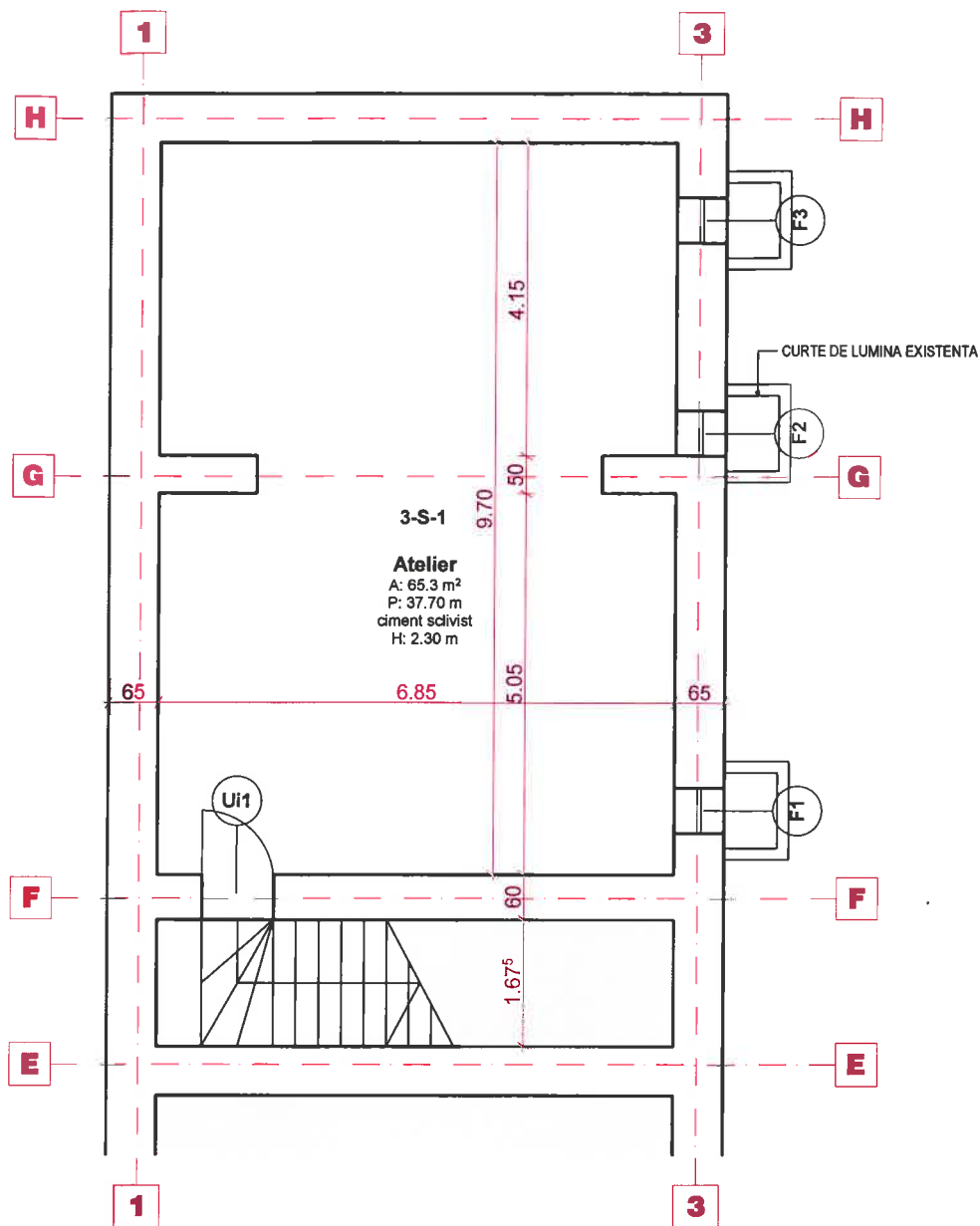

Legendă



Ac = 108.20 m²
Au = 65.3 m²



PROIECTANT GENERAL: GREAT-EST SRL, (PR. NR. 43/2015)

	ing.		A1	
Verificator	Nume	Semnatura	Cerinta	Referat/Expertiza nr./Data

				Beneficiar: PRIMARIA MUN. SF. GHEORGHE		Pr. nr.
SF. GHEORGHE, 520023, str. GÖDRI FERENC, nr. 19, bl. 5, sc. A, et. 3, ap. 7, jud. COVASNA, cui RO 33168397, nr. reg. com. J14/125/2014, tel. +40 741 919 671, e-mail office@planshow.ro				Localitate: SF. GHEORGHE, STR. GROF MIKO IMRE, NR. 1		16 / 2015
Specificatie	Nume	Semnatura	Scara:	Titlu proiect: REABILITARE CLADIRE PRINCIPALA, INTERNAT SI VECEHA CLADIRE (FOSTA TIPOGRAFIE "JOKAI") LA COLEGIUL NATIONAL "SZEKELY MIKO"	Titlu plansa: CORP 3 PLAN SUBSOL EXISTENT	Faza:
Sef de proiect	arh. ZSIGMOND P.		1:100			D.A.L.I.
Proiectat	arh. ZSIGMOND P.		Data:			Plansa nr.
Intocmit	arh. ZSIGMOND P.		DEC. 2015			A-301

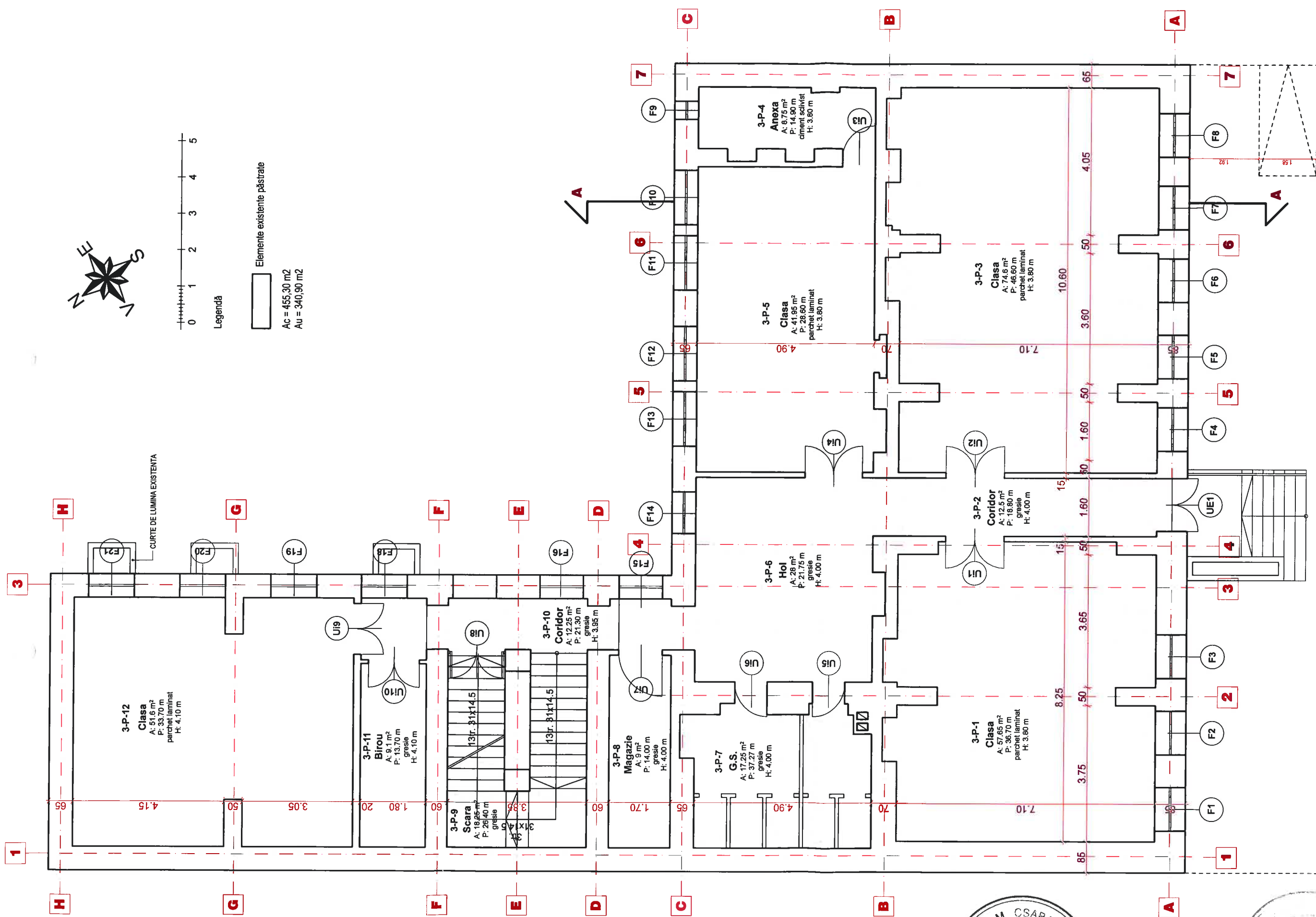

Verificator	Ing.	Semnatura	Cepinta	Referat/Expertiza nr./Data
	A1			PROIECTANT GENERAL: GREAT-EST SRL (PR. NR. 43/2015)

	Beneficiar:		PRIMARIA MUN. SF. GHEORGHE		Pr. nr.	
	Localitate:		SF. GHEORGHE, STR. GROF MIKO IMRE, NR. 1		16 / 2015	
	Titlu proiect:		REABILITARE CLADIRE PRINCIPALA, INTERNAT SI VECHEA CLADIRE (FOSTA TIPOGRAFIE "JOKAI") LA COLEGIUL NATIONAL "SEKELY MIKO"		Faza: D.A.L.I.	
	Titlu plansa:		CORP 3 PLAN PARTER EXISTENT		Plansa nr. A-302	

ORDINUL ARHITECTURII
DIN ROMANIA
6532
Zsigmond PÁL
Arhitect
cu drept de semnătură

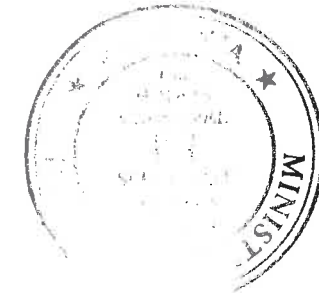
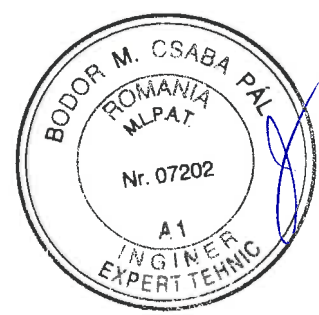

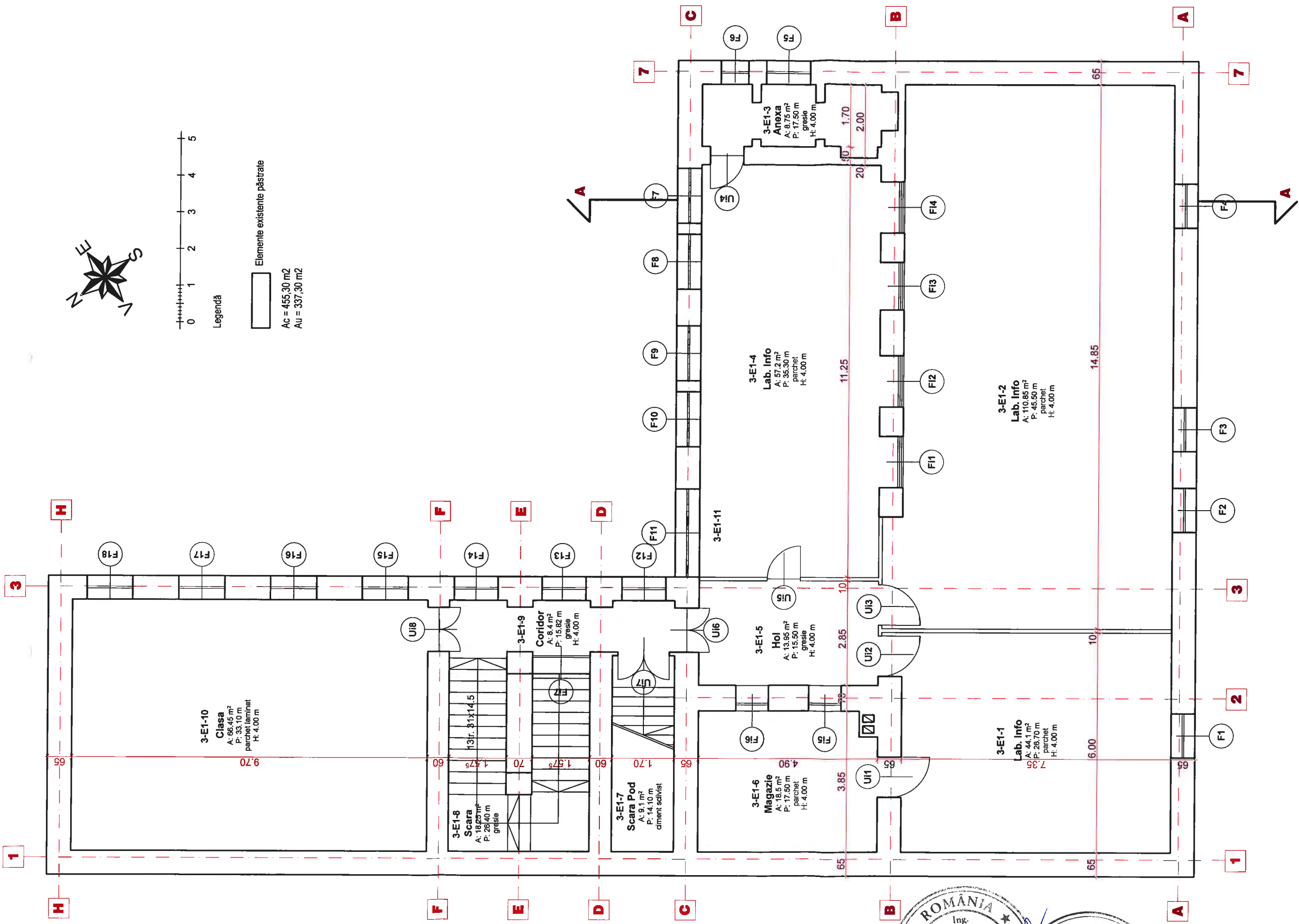

Legendă

Elemente existente păstrate

Ac = 455,30 m²
Au = 337,30 m²

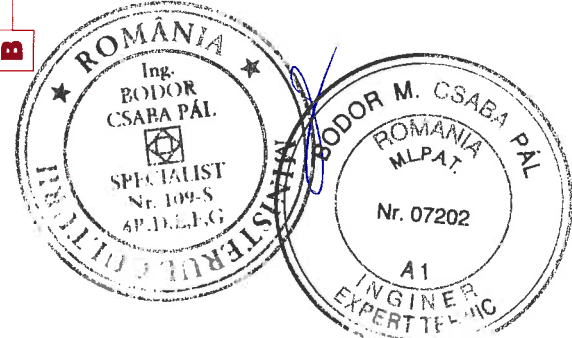

PROIECTANT GENERAL: GREAT-EST SRL (PR. NR. 43/2015)			
Verificator	ing.	A1	Referat/Expertiza nr./Data
Beneficiar: PRIMARIA MUN. SF. GHEORGHE			
Localitate: SF. GHEORGHE, STR. GROF MIKO IMRE, NR. 1			
Titlu proiect: REABILITARE CLADIRE PRINCIPALA, INTERNAT SI VECEHA CLADIRE (FOSTA TIPOGRAFIE "JOKAI") LA COLEGIUL NATIONAL "SEKELY MIKO"			
Titlu plansa: CORP 3 PLAN ETAJ EXISTENT			
Pr. nr. 16 / 2015			
Faza: D.A.L.I.			
Plansa nr. A-303			

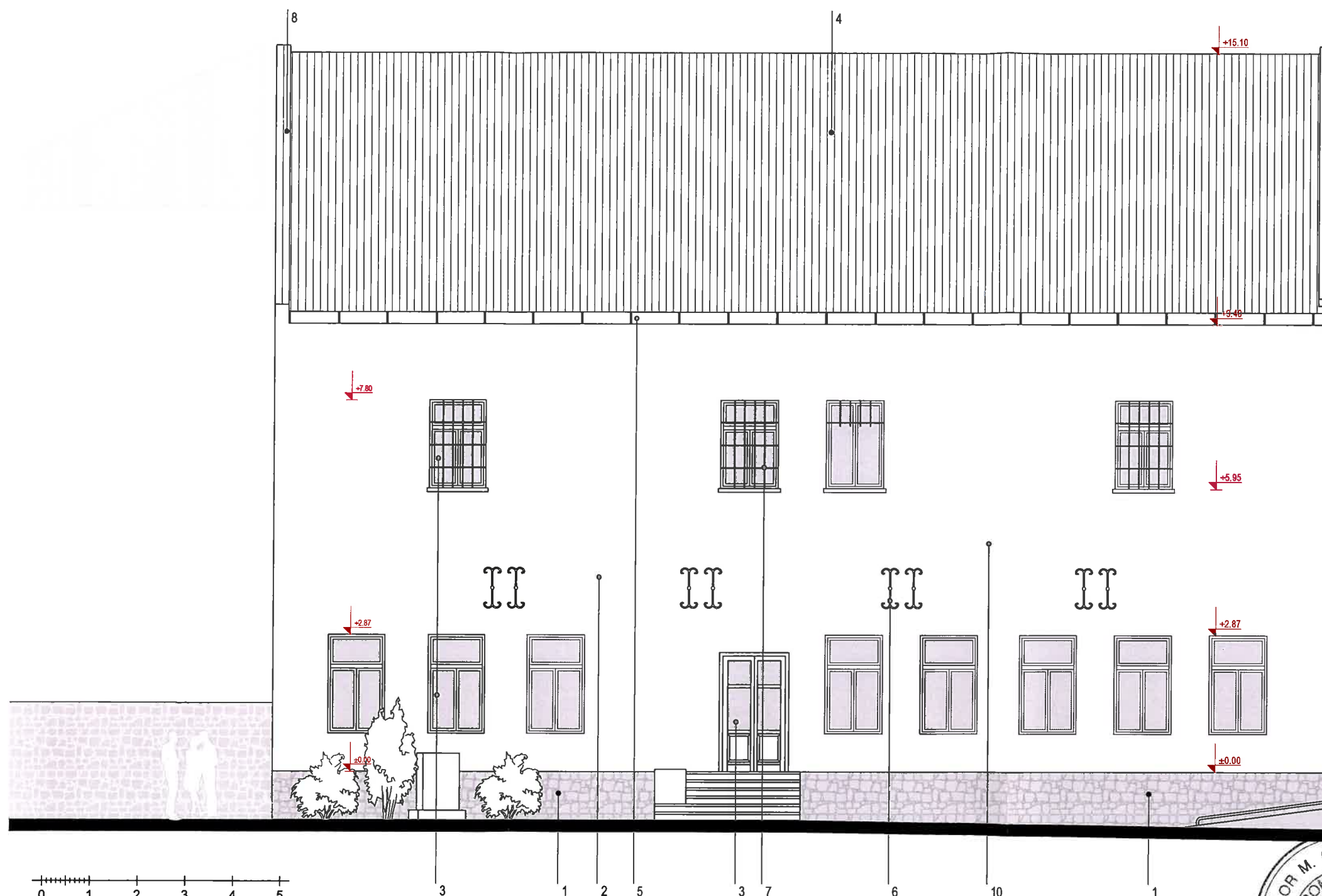

Legendă

- 1 - Soclu piatră naturală
- 2 - Tencuială existentă
- 3 - Tâmplărie de lemn cu geam cul. albă
- 4 - Încălțare țiglă ceramică existentă
- 5 - Jgheab tablă de cupru
- 6 - Elemente metalice, tirant
- 7 - Grilă metalică
- 8 - Calcan, țiglă ceramică existentă

10 11 12 13 14 15 16 17

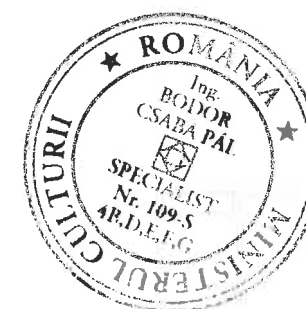

PROIECTANT GENERAL: GREAT-EST SRL, (PR. NR. 43/2015)

Verificator	Nume	Semnatura	Cerinta	Referat/Expertiza nr./Data

PLANSHOW S.R.L.				Beneficiar: PRIMARIA MUN. SF. GHEORGHE Localitate: SF. GHEORGHE, STR. GROF MIKO IMRE, NR. 1 Titlu proiect: REABILITARE CLADIRE PRINCIPALA, INTERNAT SI VECEHA CLADIRE (FOSTA TIPOGRAFIE "JOKAI") LA COLEGIUL NATIONAL "SZEKELY MIKO" Titlu plansa: CORP 3 FATADA SUD EXISTENT	
Specificatie	Nume	Semnatura	Scara:	Pr. nr.	
Sef de proiect	arh. ZSIGMOND P.		1:100	16 / 2015	
Proiectat	arh. ZSIGMOND P.		Data:	Faza:	
Intocmit	arh. ZSIGMOND P.		DEC. 2015	D.A.L.I.	
				Plansa nr.	
				A-304	

1. Pardoseala parchet laminat
Substrat folie
Pardoseală parchet
Suport pardoseală
Planșeu de beton existent
2. Pardoseală parchet
Structură susținere pardoseală
Umplutură de egalizare
Boltă de cărămidă
Tencuiala interioară
3. Pardoseală de cărămidă
Astereală
Grindă de lemn
Tavan de lemn
Tencuială interioară
4. Tencuială exterioră
Perete zădărie existentă
Tencuială interioară
5. Tencuială interioară
Perete zădărie existentă
Tencuială interioară
6. Încălzițor țigla ceramică existentă
Șipci 5x3 cm
Contrașipci 5x5 cm
Căpriori 14x16 cm

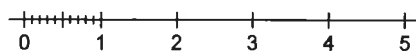
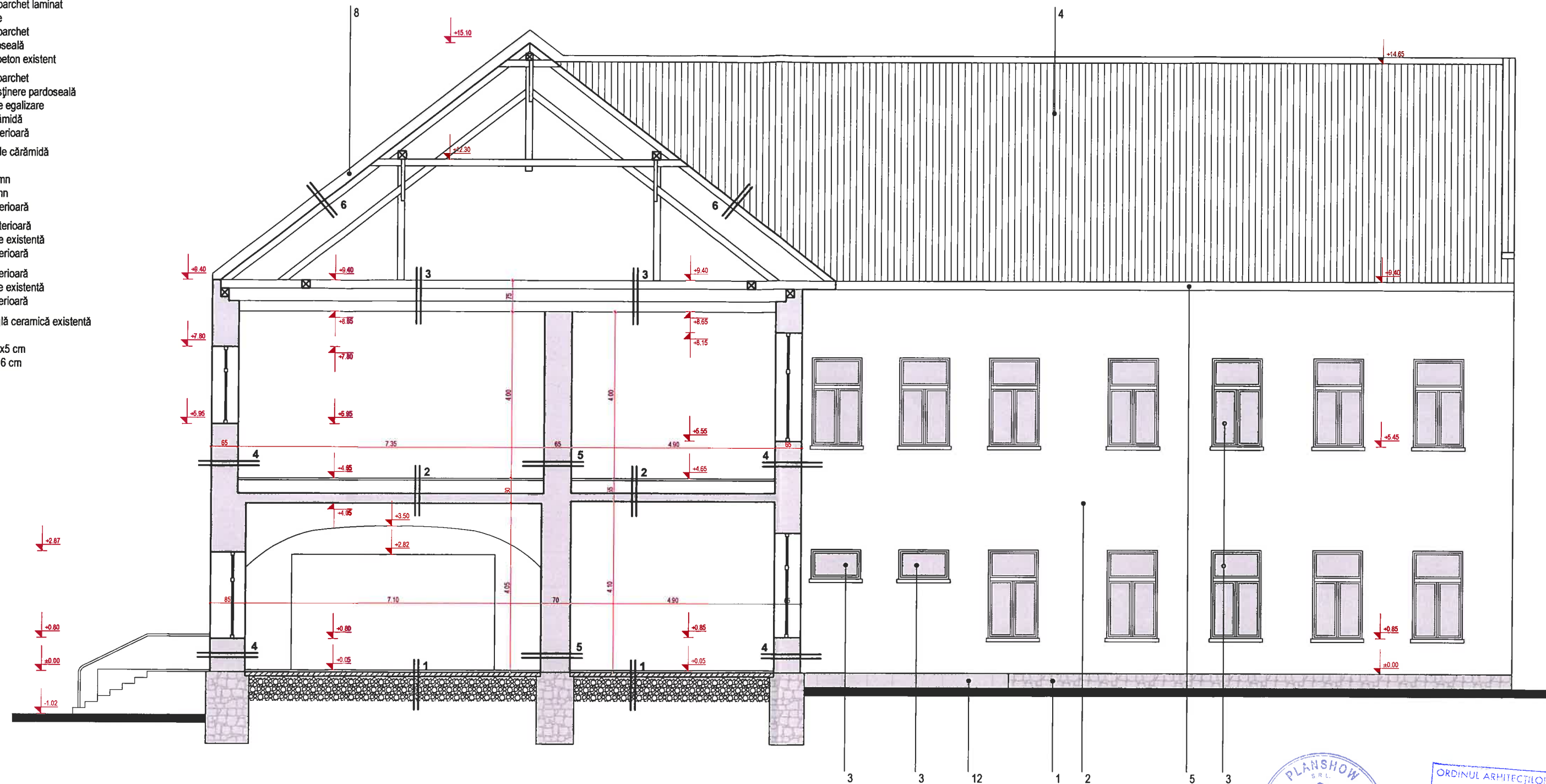

- 1 - Soclu piatră naturală
- 2 - Tencuială existentă
- 3 - Tămplărie de lemn cu geam cul. albă
- 4 - Învălitore țiglă ceramică existentă
- 5 - Jgheab tablă de cupru
- 6 - Elemente metalice, tirant
- 7 - Grilă metalică
- 8 - Calcan, țiglă ceramică existentă



PROIETTANT GENERAL: GREAT-EST SRL, (PR. NR. 43/2015)

Verificator	Nume	Semnatura	Cerinta	Referat/Expertiza nr./Data
-------------	------	-----------	---------	----------------------------

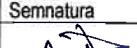

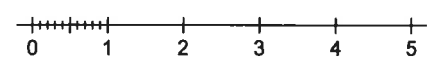
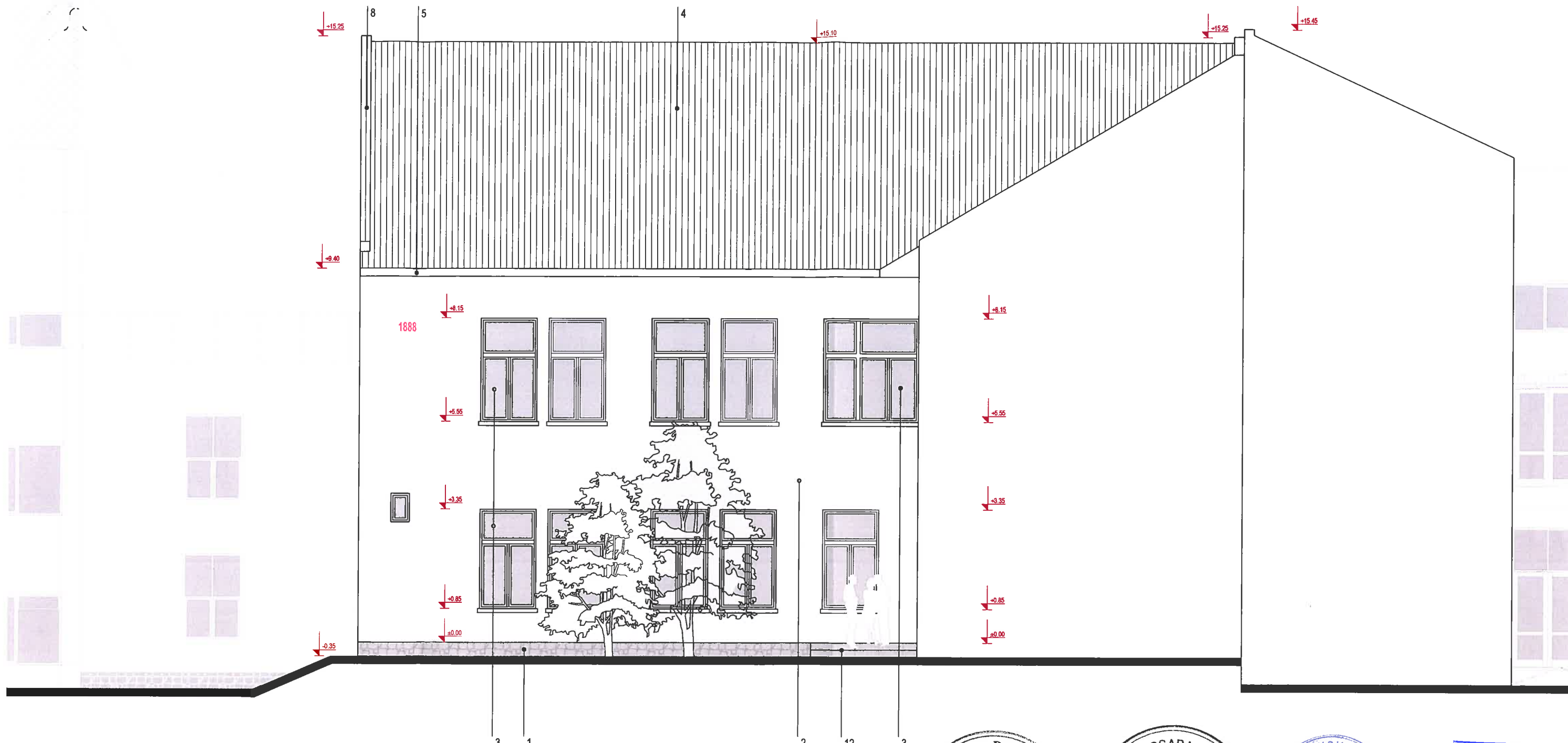
 PLANSHOW S.R.L.			SF. GHEORGHE, 520023, str. GÖDRI FERENC, nr. 19, bl. 5, ac. A, et. 3, ap. 7, jud. COVASNA, cui RO 33168397, nr. reg. com. J141/25/2014, tel. +40 741 919 671, e-mail: office@planshow.ro		Beneficiar: PRIMARIA MUN. SF. GHEORGHE		Pr. nr.
					Localitate: SF. GHEORGHE, STR. GROF MIKO IMRE, NR. 1		16 / 2015
Specificatie	Nume	Semnatura	Scara:	Titlu proiect: REABILITARE CLADIRE PRINCIPALA, INTERNAT SI VECHEA CLADIRE (FOSTA TIPOGRAFIE "JOKAI") LA COLEGIUL NATIONAL "SZEKELY MIKO"			Faza:
Sef de proiect	arh. ZSIGMOND P.		1:100				D.A.I.I.
Proiectat	arh. ZSIGMOND P.		Data:	Titlu plansa:			Plansa nr.
Intocmit	arh. ZSIGMOND P.		DEC. 2015	CORP 3 SECTIUNE / FATADA EST EXISTENT			A-305



- Legendă
- 1 - Soclu piatră naturală
 - 2 - Tencuială existentă
 - 3 - Tâmplărie de lemn cu geam cul. albă
 - 4 - Încălțitoare țiglă ceramică existentă
 - 5 - Jgheab tablă de cupru
 - 6 - Elemente metalice, tirant
 - 7 - Grilă metalică
 - 8 - Calcan, țiglă ceramică existentă

ORDINUL ARHITECȚILOR
DIN ROMÂNIA
6532
Zsigmond PÁL
Arhitect
cu drept de semnătură

PROIECTANT GENERAL: GREAT-EST SRL, (PR. NR. 43/2015)				
Verificator	Nume	Semnatura	Cerinta	Referat/Expertiza nr./Data

		SF. GHEORGHE, 520023, str. GÖDRI FERENC, nr. 19, bl. 5, sc. A, et. 3, ap. 7, jud. COVASNA, cui RO 33168397, nr. reg. com. J14/125/2014, tel. +40 741 919 671, e-mail office@planshow.ro		Beneficiar:	PRIMARIA MUN. SF. GHEORGHE	Pr. nr.
				Localitate:	SF. GHEORGHE, STR. GROF MIKO IMRE, NR. 1	16 / 2015
Specificatie	Nume	Semnatura	Scara: 1:100	Titlu proiect:	REABILITARE CLADIRE PRINCIPALA, INTERNAT SI VECHEA CLADIRE (FOSTA TIPOGRAFIE "JOKAI") LA COLEGIUL NATIONAL "SZEKELY MIKO"	Faza: D.A.L.I.
Sef de proiect	arh. ZSIGMOND P.			Data:	Titlu plansa:	CORP 3 FATADA NORD EXISTENT
Proiectat	arh. ZSIGMOND P.					
Intocmit	arh. ZSIGMOND P.		DEC. 2015			

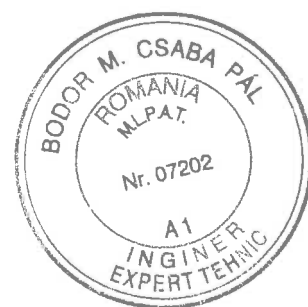
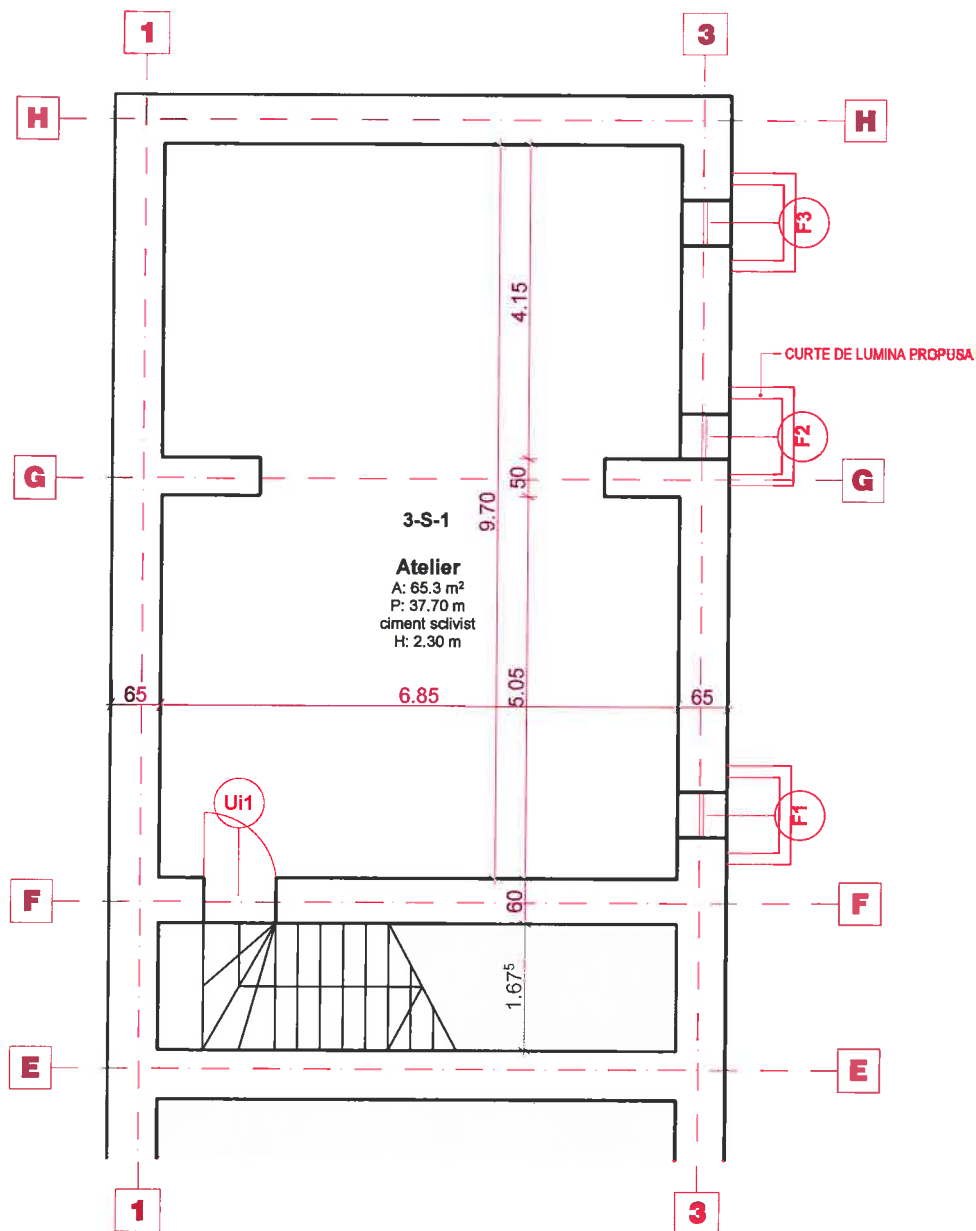

Legendă

- Elemente propuse pentru schimbare
- Elemente propuse pentru demolare
- Elemente existente păstrate

Ac = 108,20 m²
Au = 65,3 m²

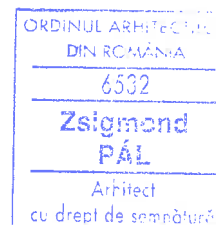



PROIECTANT GENERAL: GREAT-EST SRL, (PR. NR. 43/2015)

ing.			A1	
Verificator	Nume	Semnatura	Cerinta	Referat/Expertiza nr./Data

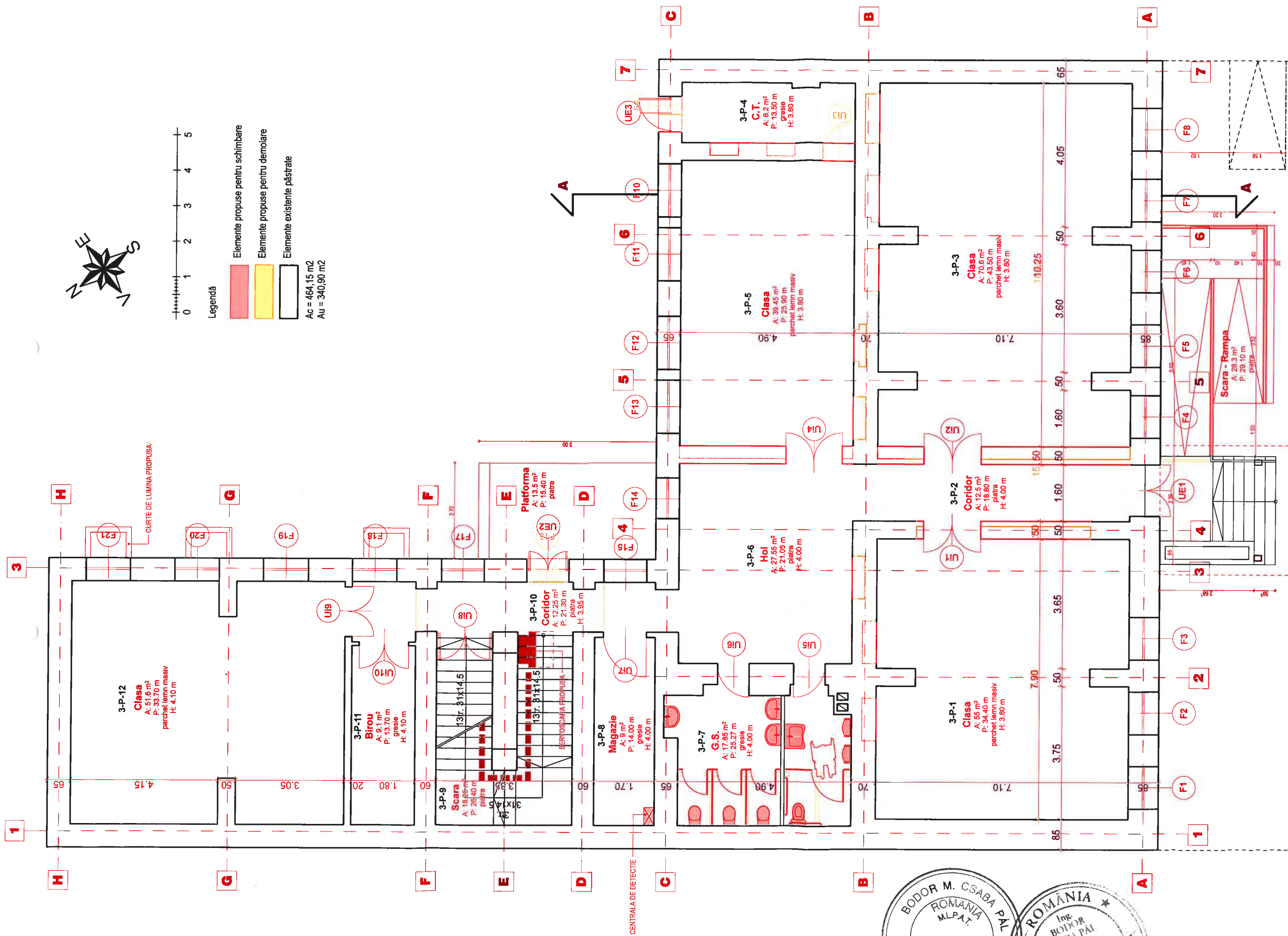
				Beneficiar: PRIMARIA MUN. SF. GHEORGHE		Pr. nr.
SF. GHEORGHE, 520023, str. GÖDRI FERENC, nr. 18, bl. 5, sc. A, et. 3, ap. 7, jud. COVASNA, cu: RO 33168397, nr. reg. com. J14/125/2014, tel. +40 741 919 571, e-mail: office@planshow.ro				Localitate: SF. GHEORGHE, STR. GROF MIKO IMRE, NR. 1		16 / 2015
Specificatie	Nume	Semnatura	Scara:	Titlu proiect: REABILITARE CLADIRE PRINCIPALA, INTERNAT SI VECEA CLADIRE (FOSTA TIPOGRAFIE "JOKAI") LA COLEGIUL NATIONAL "SZEKELY MIKO"		Faza:
Sef de proiect	arh. ZSIGMOND P.		1:100			D.A.L.I.
Proiectat	arh. ZSIGMOND P.		Data:	Titlu plansa: CORP 3 PLAN SUBSOL PROPUȘ		Plansa nr.
Intocmit	arh. ZSIGMOND P.		DEC. 2015			A-307



PROIECTANT GENERAL: GREAT-EST SRL (PR. NR. 43/2015)			
Verificator	Ing.	A1	5.02
Nume	Semnatura	Cerinta	Referat/Expertiza nr./Data

		SF. GHEORGHE, 520023, str. GODOI FERENC, nr. 16, et. 2, sec. A, et. 3, ap. 7, jud. COVASNA, nr. RO 33188387, nr. reg. com. 314/12/2014, nr. 40 741 919 971, e-mail: office@planshow.ro			Beneficiar:	PRIMARIA MUN. SF. GHEORGHE	Pr. nr.
Specificatie	Nume	Semnatura	Scara:	Localitate:	Titlu proiect:	Localitate:	16 / 2015
Sef de proiect	arh. ZSIGMOND P.		1:100	SF. GHEORGHE, STR. GROF MIKO IMRE, NR. 1	REABILITARE CLADIRE PRINCIPALA, INTERNAT SI VECHEA CLADIRE (FOSTA TIPOGRAFIE "JOKAI") LA COLEGIUL NATIONAL "SEKELY MIKO"	Faza:	D.A.L.I.
Proiectat	arh. ZSIGMOND P.		Data:	Titlu plansa:		Plansa nr.	
Intocmit	arh. ZSIGMOND P.		DEC. 2015		CORP 3 PLAN PARTER PROBUS	A-308	



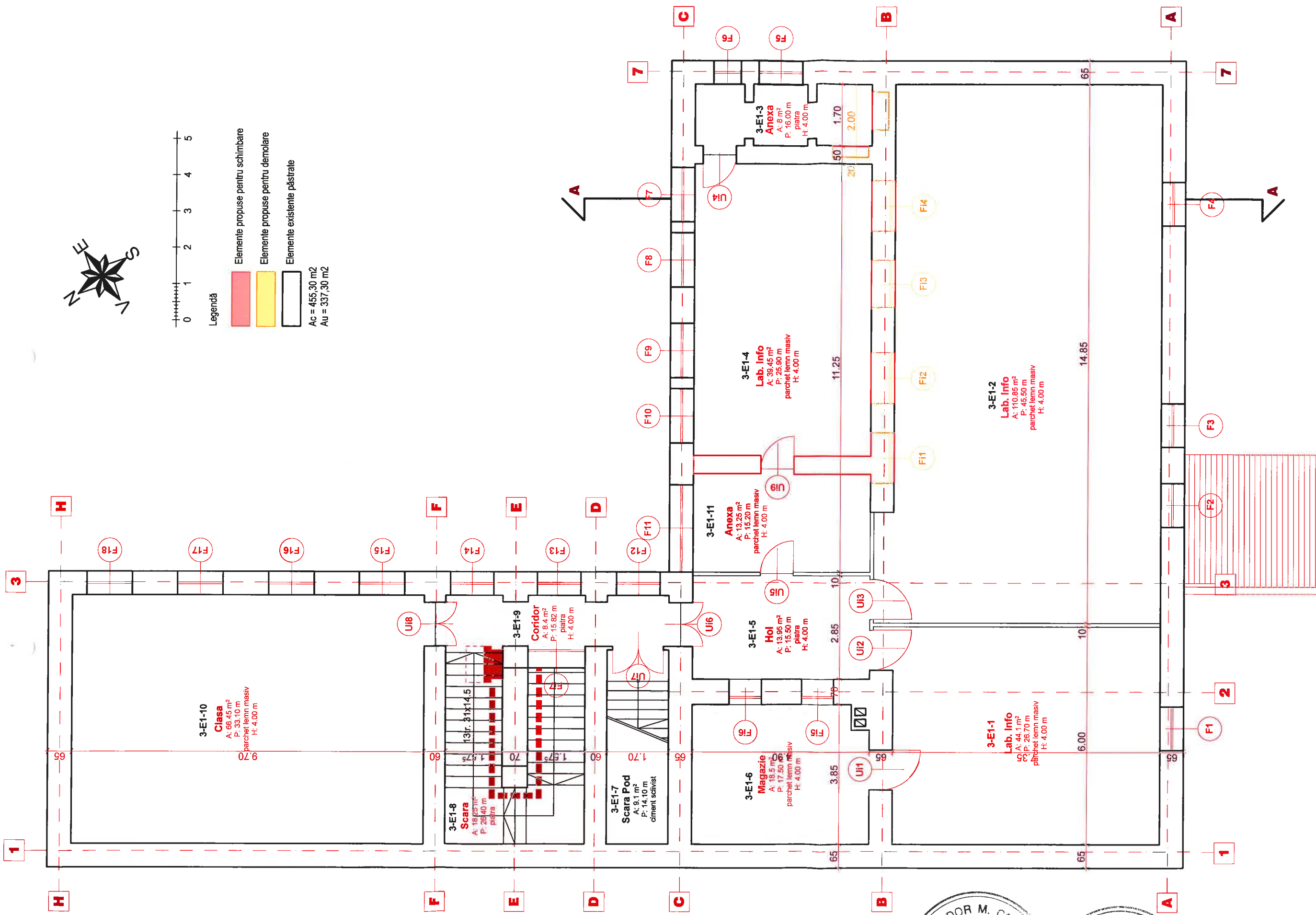

PROIECTANT GENERAL: GREAT-EST SRL (PR. NR. 43/2015)

Verificator	ing.	Nume	Semnatura	Cerinta	A1	Referat/Expertiza nr./Data

	Beneficiar:	PRIMARIA MUN. SF. GHEORGHE		Pr. nr.	16 / 2015
	Localitate:	SF. GHEORGHE, STR. GROF MIKO IMRE, NR. 1		Faza:	D.A.L.I.
	Titlu proiect:	REABILITARE CLADIRE PRINCIPALA, INTERNAT SI VECEHA CLADIRE (FOSTA TIPOGRAFIE "JOKAI") LA COLEGIUL NATIONAL "SZEKELY MIKO"		Titlu plansa:	Plansa nr. A-309
	Intocmit	CORP 3 PLAN ETAJ PROPUS			

ORDINUL ARHITECTURII
DIN ROMANIA
6532
Zsigmond
PAL
Arhitect
cu drept de semnatura

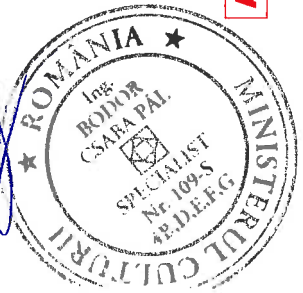
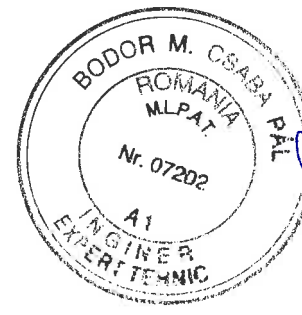

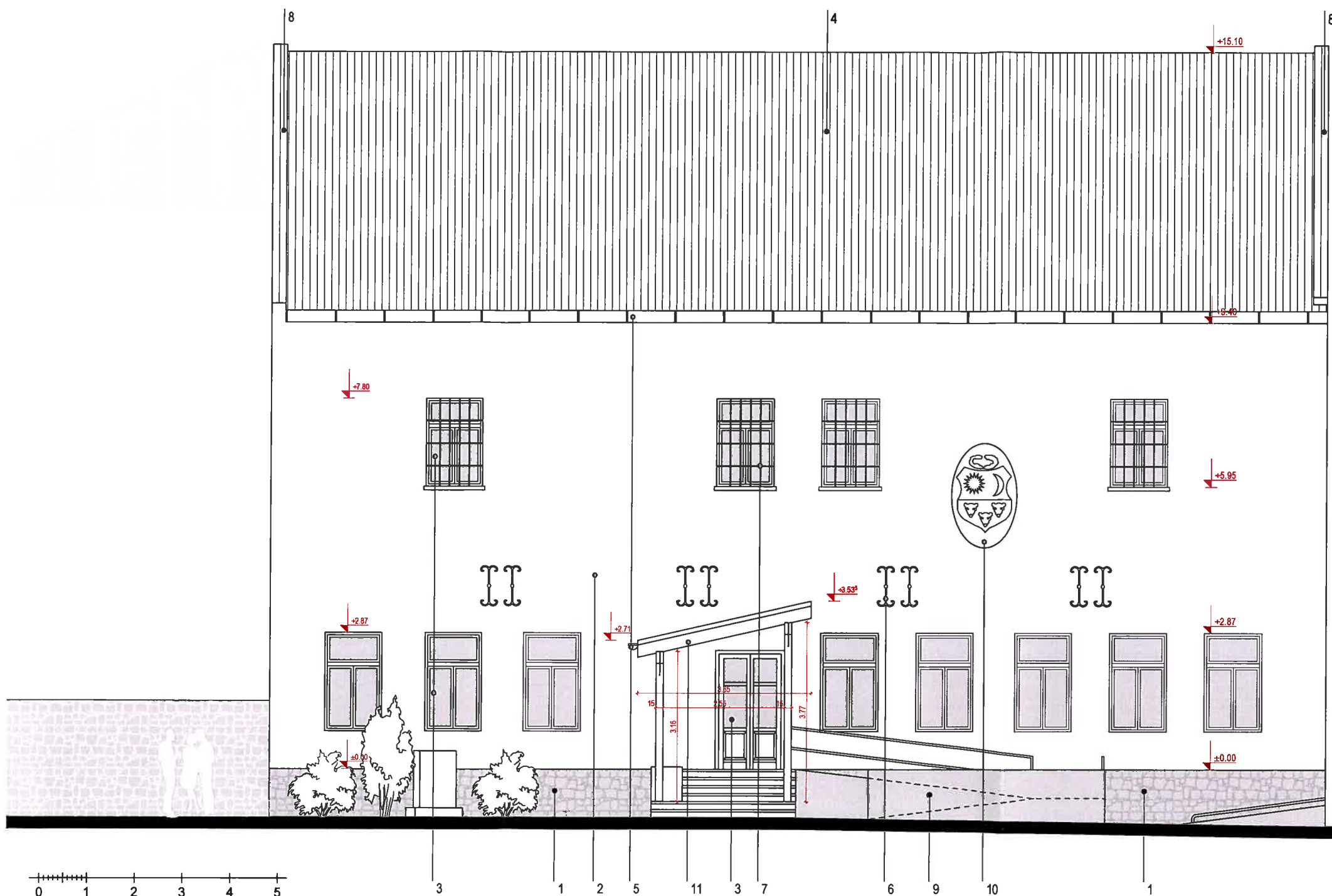

Legendă

- 1 - Soclu piatră naturală
- 2 - Tencuială reparată, revopsită
- 3 - Tâmplărie de lemn stratificat cu geam termopan cul. natur tratat cu lazură
- 4 - Învelitoare țiglă ceramică existentă
- 5 - Jgheab, burlan de cupru existent
- 6 - Elemente metalice, tirant
- 7 - Grilă metalică
- 8 - Calcan, țiglă ceramică existentă
- 9 - Rampă de acces pentru persoane cu dizabilități propusă
- 10 - Stemă propusă
- 11 - Copertină din lemn stratificat propus
- 12 - Platforma placat cu piatra propus

10 11 12 13 14 15 16 17

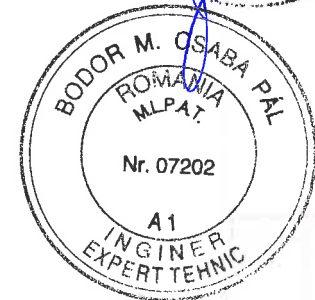

ORDINUL ARHITECTIEI
DIN ROMANIA
6532
Zsigmond PÁL
Arhitect
cu drept de semnătură

PROIECTANT GENERAL: GREAT-EST SRL, (PR. NR. 43/2015)

Verificator	Nume	Semnatura	Cerinta	Referat/Expertiza nr./Data
-------------	------	-----------	---------	----------------------------

	Specificatie	Nume	Semnatura	Scara:	Beneficiar:	Pr. nr.
	Sef de proiect	arh. ZSIGMOND P.		1:100	Localitate:	16 / 2015
	Proiectat	arh. ZSIGMOND P.		Data:	Titlu proiect:	Faza:
	Intocmit	arh. ZSIGMOND P.		DEC. 2015	Titlu plansa:	Plansa nr.

SF. GHEORGHE, 520023, str. GÖDRI FERENC,
nr. 19, bl. 5, sc. A, et. 3, ap. 7, jud. COVASNA,
cui RO 33168397, nr. reg. com. J14/125/2014,
tel. +40 741 919 571, e-mail: office@planshow.ro

PRIMARIA MUN. SF. GHEORGHE

SF. GHEORGHE, STR. GROF MIKO IMRE, NR. 1

REABILITARE CLADIRE PRINCIPALA, INTERNAT SI
VECHEA CLADIRE (FOSTA TIPOGRAFIE "JOKAI") LA
COLEGIUL NATIONAL "SZEKELY MIKO"

COPIE 3 FATADA SUD PROPOS

A-310

Legendă straturi

1. Pardoseala parchet lemn masiv
Adeziv
Substrat folie
Planseu de beton armat existent
2. Pardoseală parchet lemn masiv
Structură susținere pardoseală
Umplutură de egalizare
Boltă de cărămidă
Tencuiala interioară reparată
3. Pardoseală dusumea
Folie anticondens
Termoizolație vată minerală 20 cm
Astereală
Grindă de lemn
Tavan de lemn
Tencuială interioară
4. Tencuială exterioară reparată
Perete zidărie existentă
Tencuială interioară reparată
5. Tencuială interioară reparată
Perete zidărie existentă
Tencuială interioară reparată
8. Înneltoare țiglă ceramică existentă
Șipci 5x3 cm
Contrașipci 5x5 cm
Căpriori 14x16 cm

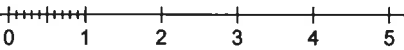
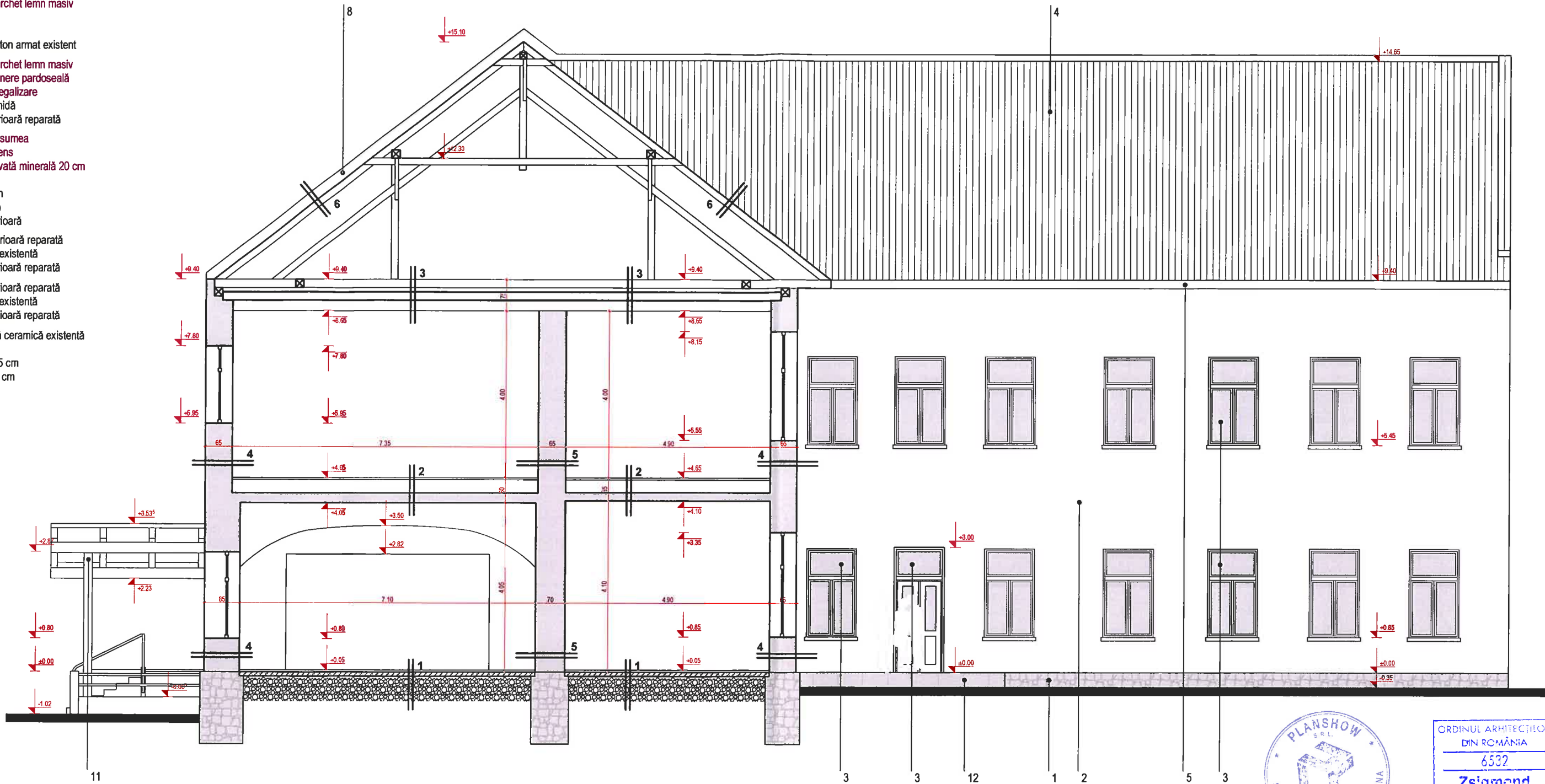

Legendă

- 1 - Soclu piatră naturală
2 - Tencuială reparată, revopsită
3 - Tâmplărie de lemn stratificat cu geam termopan cul. natur tratat cu lazură
4 - Înneltoare țiglă ceramică existentă
5 - Jgheab, burlan de cupru existent
6 - Elemente metalice, tirant
7 - Grilă metalică
8 - Calcan, țiglă ceramică existentă
9 - Rampă de acces pentru persoane cu dizabilități propusă
10 - Stemă propusă
11 - Copertină din lemn stratificat propus
12 - Platforma placat cu piatra propus

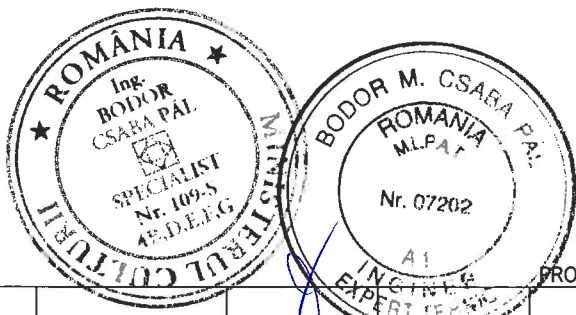

Verificator	Nume	Semnatura	Cerinta	Referat/Expertiza nr./Data
-------------	------	-----------	---------	----------------------------

Beneficiar:		PRIMARIA MUN. SF. GHEORGHE		Pr. nr.
Localitate:		SF. GHEORGHE, STR. GROF MIKO IMRE, NR. 1		16 / 2015
Titlu proiect:		REABILITARE CLADIRE PRINCIPALA, INTERNAT SI VECEHA CLADIRE (FOSTA TIPOGRAFIE "JOKAI") LA COLEGIUL NATIONAL "SZEKELY MIKO"		Faza:
Titlu plansa:		CORP 3 SECTIUNE / FATADA EST PROPUȘ		D.A.L.I.
Intocmit		arh. ZSIGMOND P.		Plansa nr.
Data:		DEC. 2015		A-311

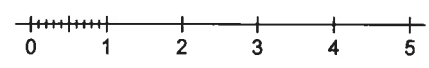

- Legendă
- 1 - Soclu piatră naturală
 - 2 - Tencuială reparată, revopsită
 - 3 - Tâmplărie de lemn stratificat cu geam termopan cul. natur tratat cu lazură
 - 4 - Învelitoare țiglă ceramică existentă
 - 5 - Jgheab, burlan de cupru existent
 - 6 - Elemente metalice, tirant
 - 7 - Grilă metalică
 - 8 - Calcan, țiglă ceramică existentă
 - 9 - **Rampă de acces pentru persoane cu dizabilități propusă**
 - 10 - Stemă propusă
 - 11 - Copertină din lemn stratificat propus
 - 12 - Platforma placat cu piatra propus

ORDINUL ARHITECTILOR
DIN ROMANIA
6502
Zsigmond PÁL
Arhitect
cu drept de semnătură

PROIECTANT GENERAL: GREAT-EST SRL, (PR. NR. 43/2015)				
Verificator	Nume	Semnatura	Cerinta	Referat/Expertiza nr./Data

		SF. GHEORGHE, 520023, str. GÖDRI FERENC, nr. 19, bl. 5, sc. A, et. 3, ap. 7, jud. COVASNA, cu. RD 33168397, nr. reg. com. J14/125/2014, tel. +40 741 919 671, e-mail: office@planshow.ro		Beneficiar:	PRIMARIA MUN. SF. GHEORGHE	Pr. nr.
Specificatie	Nume	Semnatura	Scara:	Localitate:	SF. GHEORGHE, STR. GROF MIKO IMRE, NR. 1	16 / 2015
Sef de proiect	arh. ZSIGMOND P.		1:100	Titlu proiect:	REABILITARE CLADIRE PRINCIPALA, INTERNAT SI VECHEA CLADIRE (FOSTA TIPOGRAFIE "JOKAI") LA COLEGIUL NATIONAL "SZEKELY MIKO"	Faza: D.A.L.I.
Proiectat	arh. ZSIGMOND P.		Data:	Titlu plansa:	CORP 3 FATADA NORD PROPUS	Plansa nr. A-312
Intocmit	arh. ZSIGMOND P.		DEC. 2015			

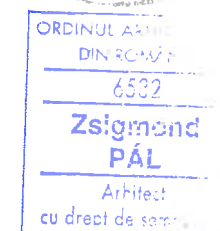
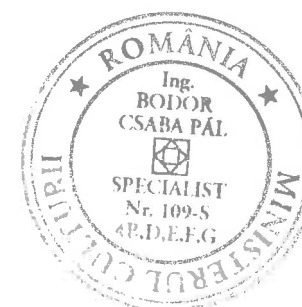
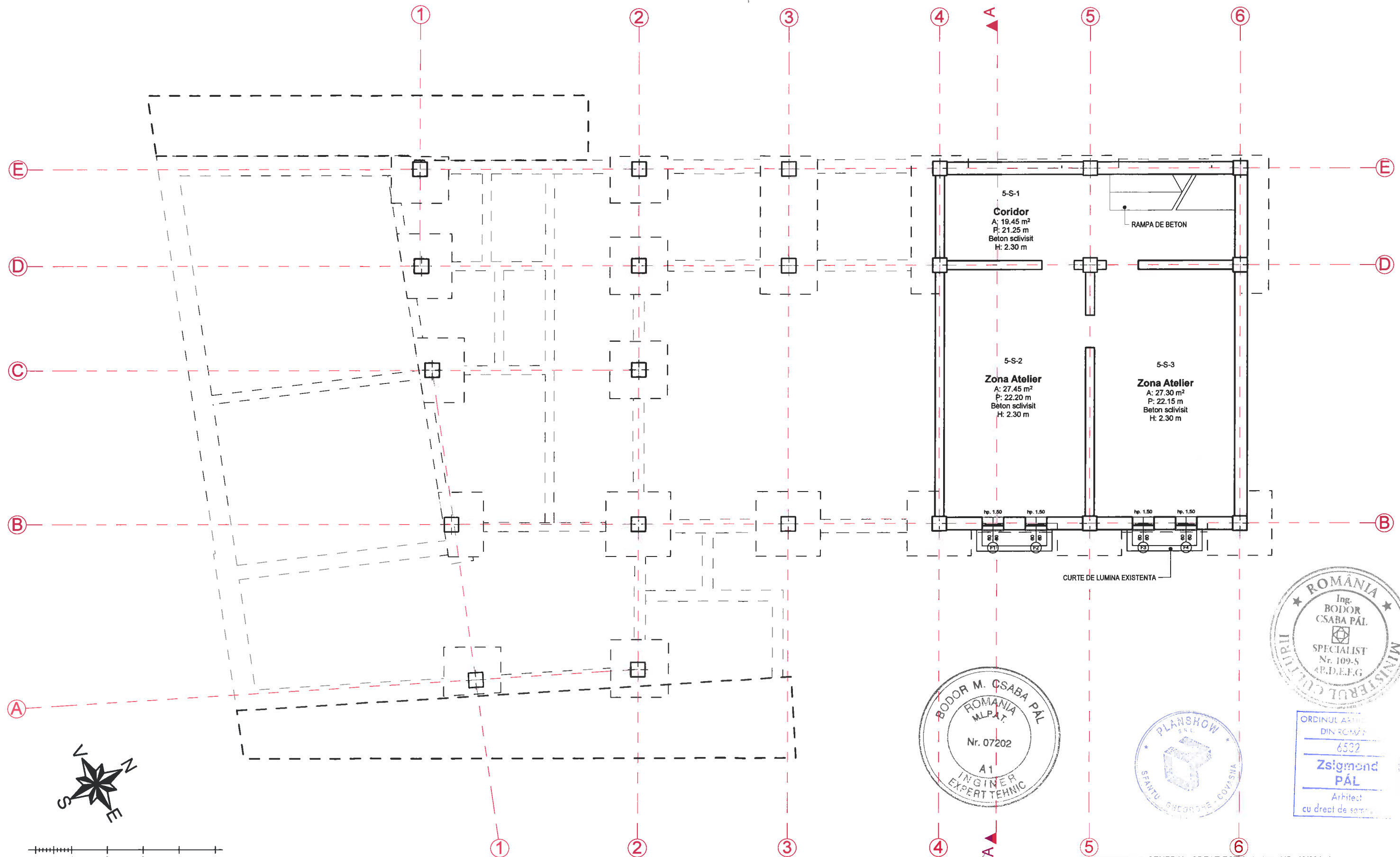

PROIECTANT GENERAL: GREAT-EST SRL, (PR. NR. 43/2015)

	ing.		A1	
Verificator	Nume	Semnatura	Cerinta	Referat/Expertiza nr./Data

		SF. GHEORGHE, 520023, str. GÖDRI FERENC, nr. 19, bl. 5, sc. A, et. 3, ap. 7, jud. COVASNA, cui RO 33169397, nr. reg. com. J14/125/2014, tel. +40 741 919 671, e-mail office@planshow.ro		Beneficiar:	PRIMARIA MUN. SF. GHEORGHE	Pr. nr.	16 / 2015
Specificatie	Nume	Semnatura	Scara:	Localitate:	SF. GHEORGHE, STR. GROF MIKO IMRE, NR. 1	Faza:	D.A.L.I.
Sef de proiect	arh. ZSIGMOND P.		1:100	Titlu proiect:	REABILITARE CLADIRE PRINCIPALA, INTERNAT SI VECHEA CLADIRE (FOSTA TIPOGRAFIE "JOKAI") LA COLEGIUL NATIONAL "SZEKELY MIKO"	Plansa nr.	A-501
Proiectat	arh. ZSIGMOND P.		Data:	Titlu plansa:	CORP 5 PLAN SUBSOL EXISTENT		
Intocmit	arh. ZSIGMOND P.		DEC. 2015				

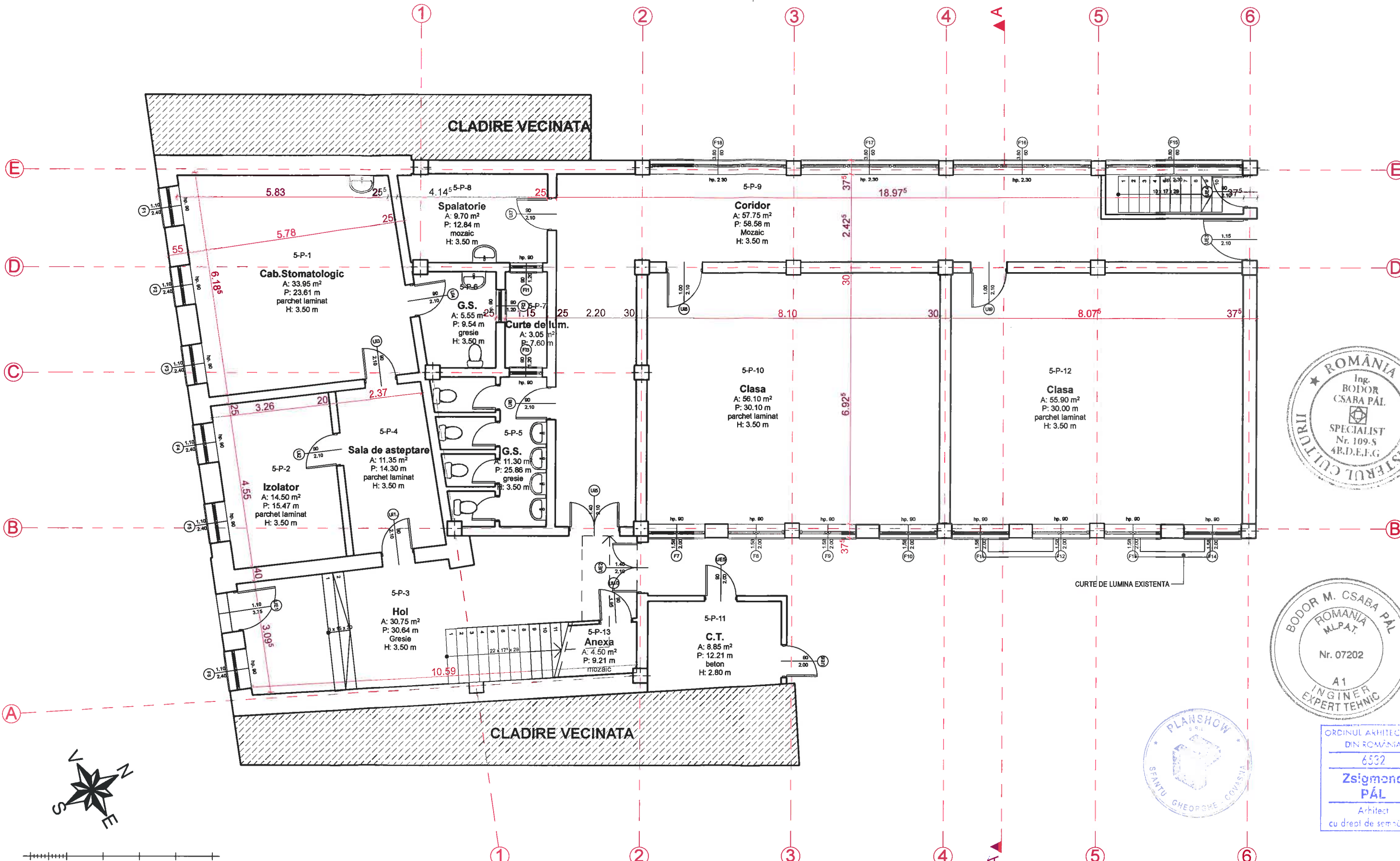

ORDINUL ARHITECTIC
DIN ROMANIA
6532
Zsigmond PÁL
Arhitect
cu drept de semnătură

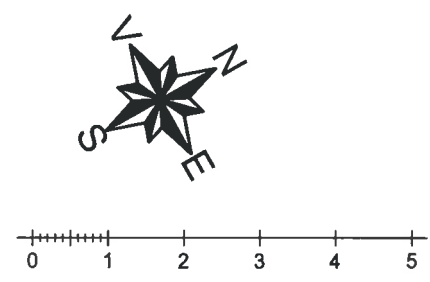

Legendă
Elemente existente păstrate

Ac = 376.40 m²
Au = 300.20 m²

PROIECTANT GENERAL: GREAT-EST SRL, (PR. NR. 43/2015)

	ing.		A1	
Verificator	Nume	Semnatura	Cerinta	Referat/Expertiza nr./Data

Beneficiar:		PRIMARIA MUN. SF. GHEORGHE		Pr. nr.
Localitate:		SF. GHEORGHE, STR. GROF MIKO IMRE, NR. 1		16 / 2015
Titlu proiect:		REABILITARE CLADIRE PRINCIPALA, INTERNAT SI VECEHA CLADIRE (FOSTA TIPOGRAFIE "JOKAI") LA COLEGIUL NATIONAL "SZEKELY MIKO"		Faza:
Titlu plansa:		CORP 5 PLAN PARTER EXISTENT		D.A.L.I.
Intocmit		arh. ZSIGMOND P.		Plansa nr.
Proiectat		arh. ZSIGMOND P.		A-502
Sef de proiect		arh. ZSIGMOND P.		
Scara:		1:100		
Data:		DEC. 2015		

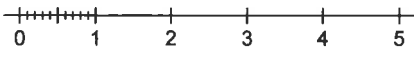
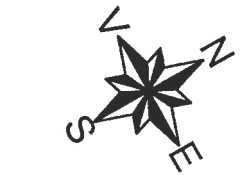
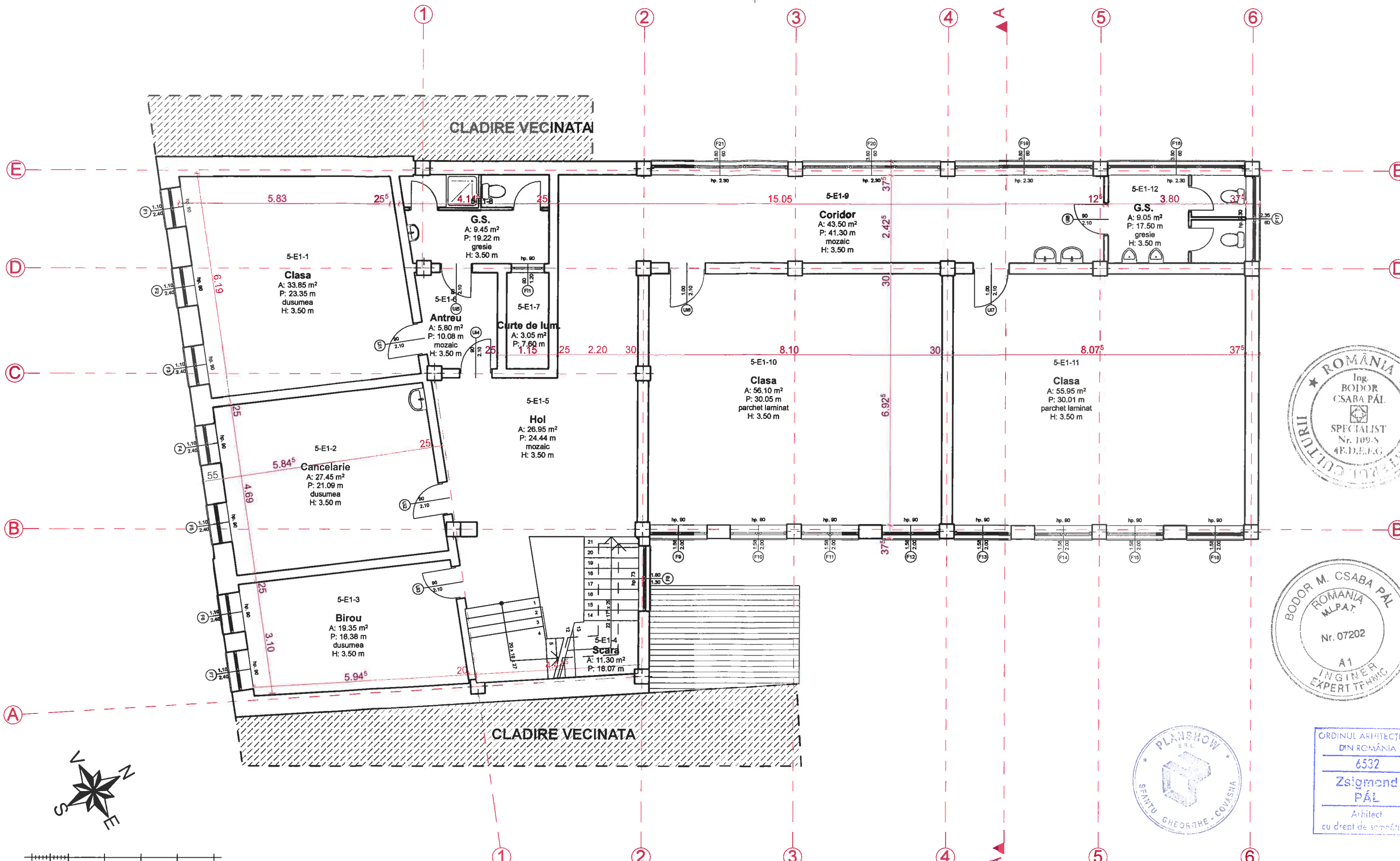

Legendă

Elemente existente păstrate

Ac = 366.60 m2
Au = 298.75 m2

PROIECTANT GENERAL: GREAT-EST SRL, (PR. NR. 43/2015)

ing.	A1	
Verificator	Nume	Semnatura
		Cerinta
		Referat/Expertiza nr./Data

Beneficiar:	PRIMARIA MUN. SF. GHEORGHE	Pr. nr.	16 / 2015
Localitate:	SF. GHEORGHE, STR. GROF MIKO IMRE, NR. 1	Faza:	D.A.L.I.
Titlu proiect:	REABILITARE CLADIRE PRINCIPALA, INTERNAT SI VECHEA CLADIRE (FOSTA TIPOGRAFIE "JOKAI") LA COLEGIUL NATIONAL "SZEKELY MIKO"	Plansa nr.	A-503
Titlu plansa:	CORP 5 PLAN ETAJ EXISTENT		
Specificatie	Nume	Semnatura	Scara:
Sef de proiect	arh. ZSIGMOND P.		1:100
Proiectat	arh. ZSIGMOND P.		Data:
Intocmit	arh. ZSIGMOND P.		DEC. 2015

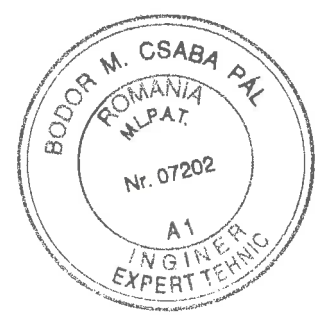
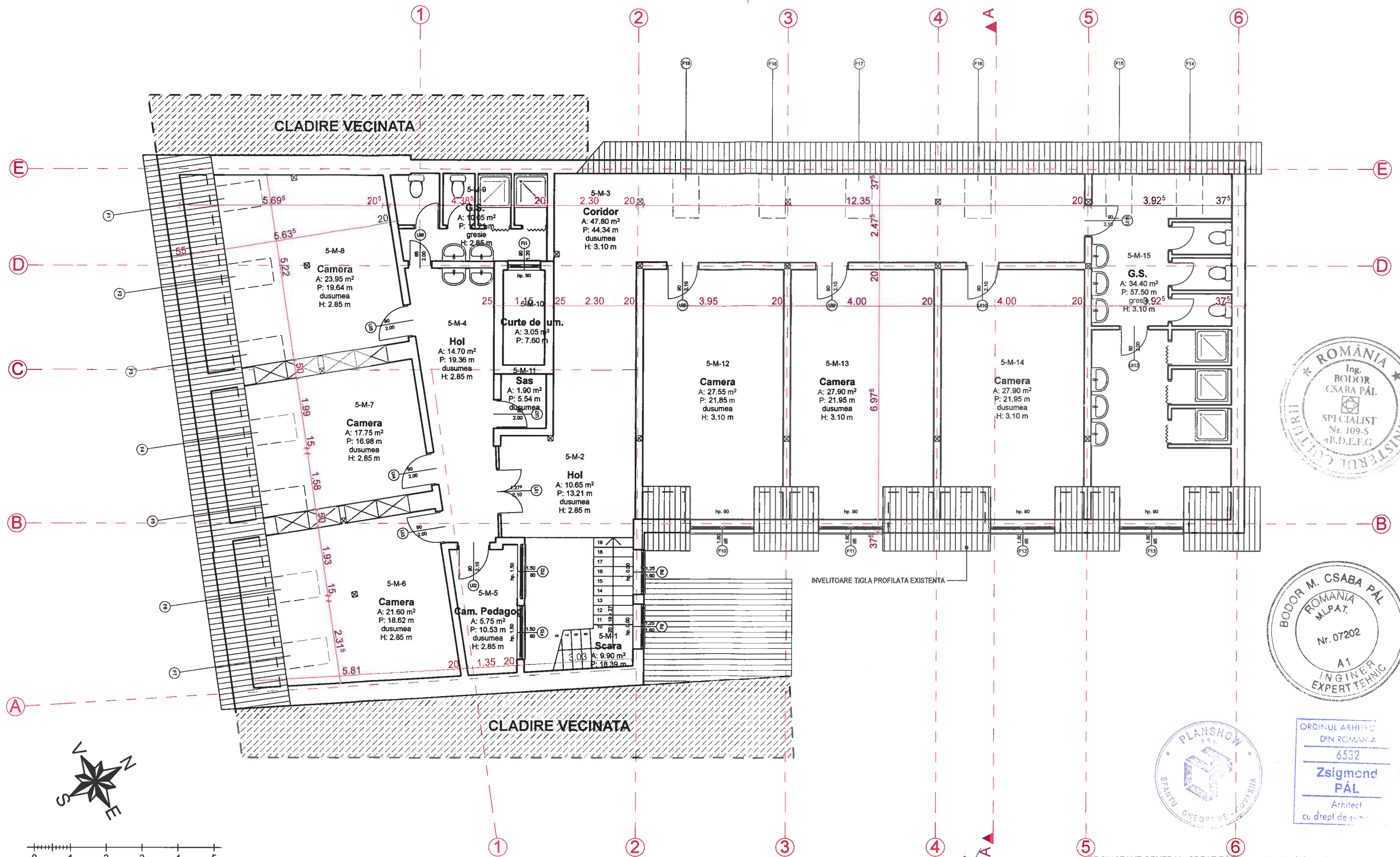

ORDINUL ARHITECT
DIN ROMANIA
6532
Zsigmond PÁL
Arhitect
cu drept de semnătură

PROIECTANT GENERAL: GREAT-EST SRL, (PR. NR. 43/2015)

PROIECTANT GENERAL: GREAT-EST SRL, (PR. NR. 43/2015)				
	ing.		A1	
Verificator	Nume	Semnatura	Cerinta	Referat/Expertiza nr./Data

		SF. GHEORGHE, 520023, str. GÖDRI FERENC, nr. 19, bl. 5, sc. A, et. 3, ap. 7, jud. COVASNA, cui RO 33168397, nr. reg. com. J14/125/2014, tel. +40 741 919 671, e-mail: office@planshow.ro		Beneficiar:	PRIMARIA MUN. SF. GHEORGHE	Pr. nr.	16 / 2015
Specificatie	Nume	Semnatura	Scara:	Titlu proiect:	REABILITARE CLADIRE PRINCIPALA, INTERNAT SI VECHEA CLADIRE (FOSTA TIPOGRAFIE "JOKAI") LA COLEGIUL NATIONAL "SZEKELY MIKO"	Faza:	D.A.L.I.
Sef de proiect	arh. ZSIGMOND P.		1:100	Titlu plansa:	CORP 5 PLAN MANSARDA EXISTENT	Plansa nr.	A-504
Proiectat	arh. ZSIGMOND P.		Data:				
Intocmit	arh. ZSIGMOND P.		DEC. 2015				

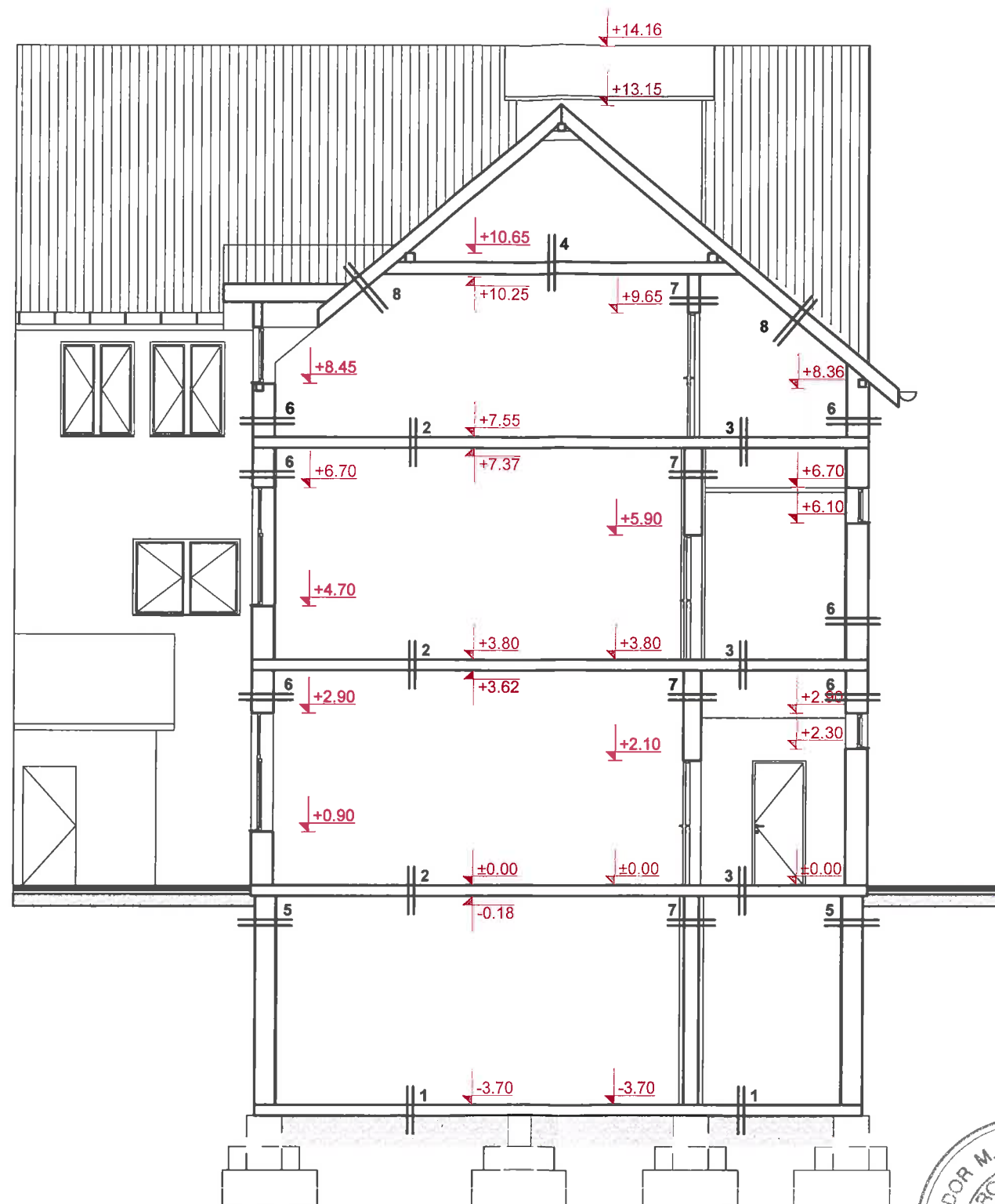

Legendă

- Pardoseala beton sclivisit
Adeziv
Substrat folie
Planseu de beton armat existent
- Pardoseală parchet lemn masiv
Adeziv
Substrat folie
Planseu de beton armat gros. 12 cm
Tencuiala interioara
- Pardoseală piatră
Adeziv
Substrat folie
Planseu de beton armat gros. 12 cm
Tencuiala interioara
- Folie anticondens
Termoizolație vată minerală 20 cm
Profil gips carton
Substrat folie
Lambriu de lemn
- Perete zidărie existentă
- Tencuială exterioară
Perete zidărie existentă
Tencuială interioară
- Tencuială interioară
Perete zidărie cărămidă existentă
Tencuială interioară
- Învelitoare țiglă ceramică
Șipci 5x3 cm
Contrașipci 5x5 cm
Folie acoperiș
Astereală
Termoizolație 10 cm / căpriori 15x5 cm
Lambriu de lemn



PROIECTANT GENERAL: GREAT-EST SRL, (PR. NR. 43/2015)

ing.			A1	
Verificator	Nume	Semnatura	Cerinta	Referat/Expertiza nr./Data

				Beneficiar:	PRIMARIA MUN. SF. GHEORGHE	Pr. nr.
SF. GHEORGHE, 520023, str. GÖDRI FERENC, nr. 19, bl. 5, sc. A, et. 3, ap. 7, jud. COVASNA, cui RO 33168397, nr. reg. com. J14/125/2014, tel. +40 741 919 671, e-mail office@planshow.ro				Localitate:	SF. GHEORGHE, STR. GROF MIKO IMRE, NR. 1	16 / 2015
Specificatie	Nume	Semnatura	Scara:	Titlu proiect:	REABILITARE CLADIRE PRINCIPALA, INTERNAT SI VECHEA CLADIRE (FOSTA TIPOGRAFIE "JOKAI") LA COLEGIUL NATIONAL "SZEKELY MIKO"	Faza:
Sef de proiect	arh. ZSIGMOND P.		1:100	Titlu plansa:	CORP 5 SECTIUNE A EXISTENT	D.A.L.I.
Proiectat	arh. ZSIGMOND P.		Data:			Plansa nr.
Intocmit	arh. ZSIGMOND P.		DEC. 2015			A-505

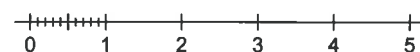

Legendă

Elemente existente păstrate

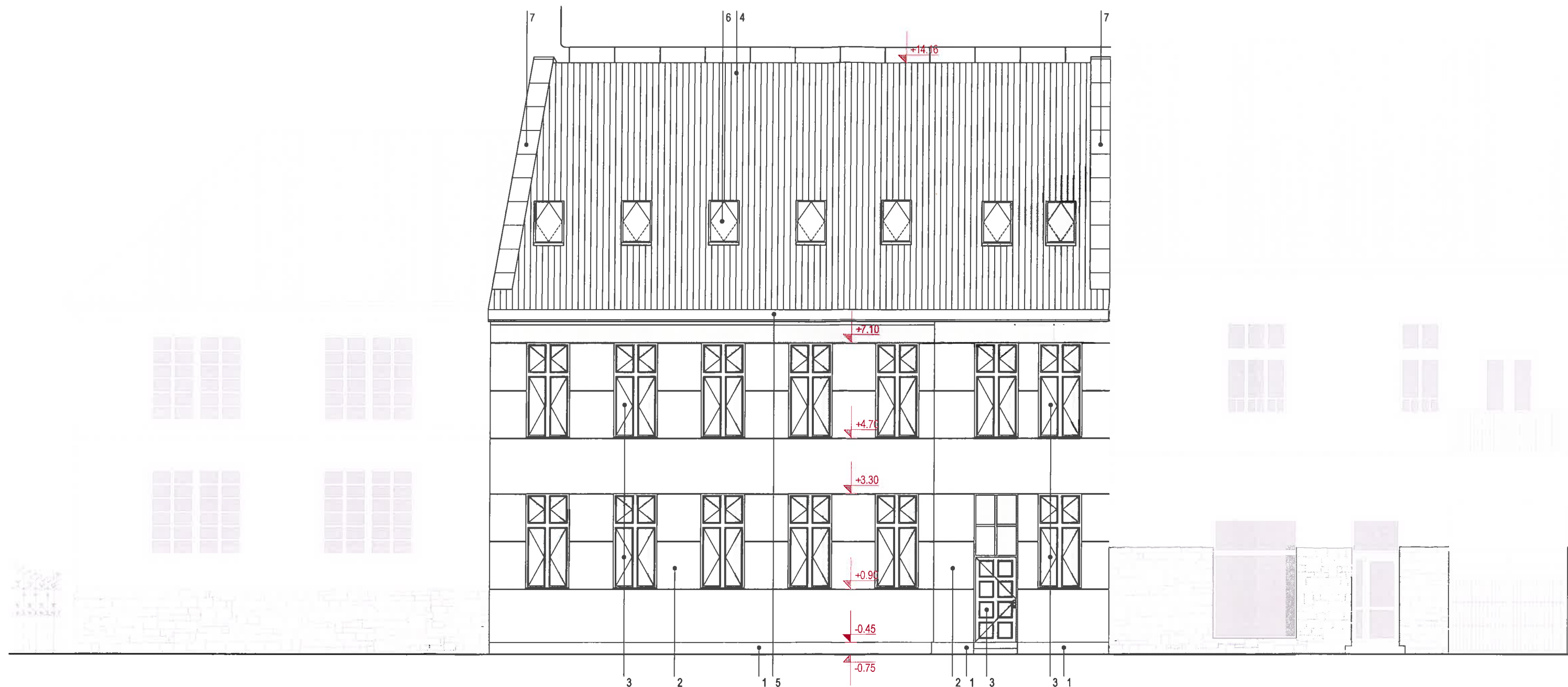

nr. 3

nr. 5

nr. 7

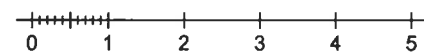

Legendă

- 1 - Soclu tencuit existent cul. gri
- 2 - Tencuială degradată cul. albă
- 3 - Tâmplărie de lemn cu geam cul. albă
- 4 - Învelitoare țiglă ceramică existent
- 5 - Jgheab tablă zincată
- 6 - Fereastră de lumină acoperiș existent
- 7 - Calcan, capac tablă zincată

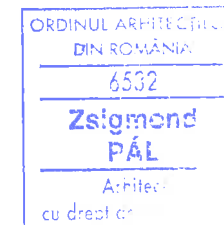
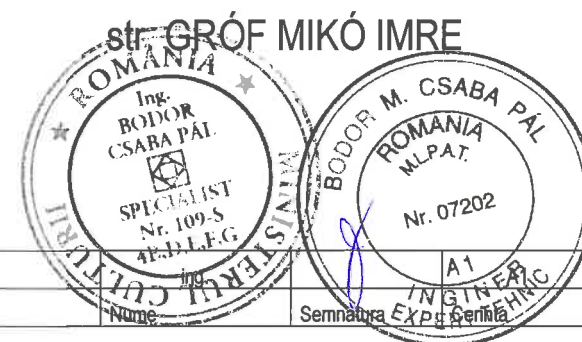

PROIECTANT GENERAL: GREAT-EST SRL, (PR. NR. 43/2015)

Verificator	Nume	Semnatura	Referat/Expertiza nr./Data

		SF. GHEORGHE, 520023, str. GÓDRI FERENC, nr. 19, bl. 5, sc. A, et. 3, ap. 7, jud. COVASNA, CUI RO 33168397, nr. reg. com. J14/125/2014, tel. +40 741 919 871, e-mail: office@planshow.ro		Beneficiar:	PRIMARIA MUN. SF. GHEORGHE	Pr. nr.	16 / 2015
Localitate:	SF. GHEORGHE, STR. GROF MIKÓ IMRE, NR. 1	Titlu proiect:	REABILITARE CLADIRE PRINCIPALA, INTERNAT SI VECHEA CLADIRE (FOSTA TIPOGRAFIE "JOKAI") LA COLEGIUL NATIONAL "SZEKELY MIKÓ"	Faza:	D.A.L.I.	Plansa nr.	A-506
Scara:	1:100	Data:	DEC. 2015	Titlu plansa:	CORP 5 FATADA SUD EXISTENT		

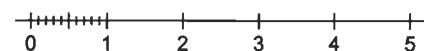

Legendă

- 1 - Soclu tencuit existent cul. gri
- 2 - Tencuială degradată cul. albă
- 3 - Tâmplărie de lemn cu geam cul. albă
- 4 - Îvelitoare țiglă ceramică existent
- 5 - Jgheab tablă zincată
- 6 - Fereastră de lumină acoperiș existent
- 7 - Calcan, capac tablă zincată

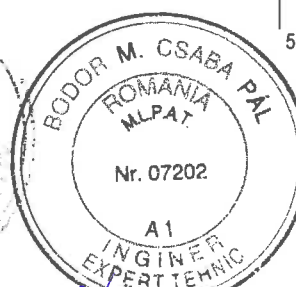

PROIECTANT GENERAL: GREAT-EST SRL, (PR. NR. 43/2015)

Verificator	ing.	Semnatura	A1	Referat/Expertiza nr./Data
-------------	------	-----------	----	----------------------------

		<small>SF. GHEORGHE, 520023, str. GÖDRI FERENC, nr. 19, bl. 5, sc. A, et. 3, ap. 7, jud. COVASNA, CUI RO 33168387, nr. reg. com. J14/125/2014, tel. +40 741 919 671, e-mail: office@planshow.ro</small>		Beneficiar:	PRIMARIA MUN. SF. GHEORGHE	Pr. nr.	16 / 2015
Localitate:	SF. GHEORGHE, STR. GROF MIKO IMRE, NR. 1	Titlu proiect:	REABILITARE CLADIRE PRINCIPALA, INTERNAT SI VECHEA CLADIRE (FOSTA TIPOGRAFIE "JOKAI") LA COLEGIUL NATIONAL "SZEKELY MIKO"	Faza:	D.A.L.I.	Planșa nr.	A-507
Titlu plansa:	CORP 5 FATADA VEST EXISTENT	Scara:	1:100	Proiectat:	arh. ZSIGMOND P.	Intocmit:	arh. ZSIGMOND P.
Verificat:	arh. ZSIGMOND P.	Semnatura:		Data:	DEC. 2015		

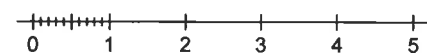
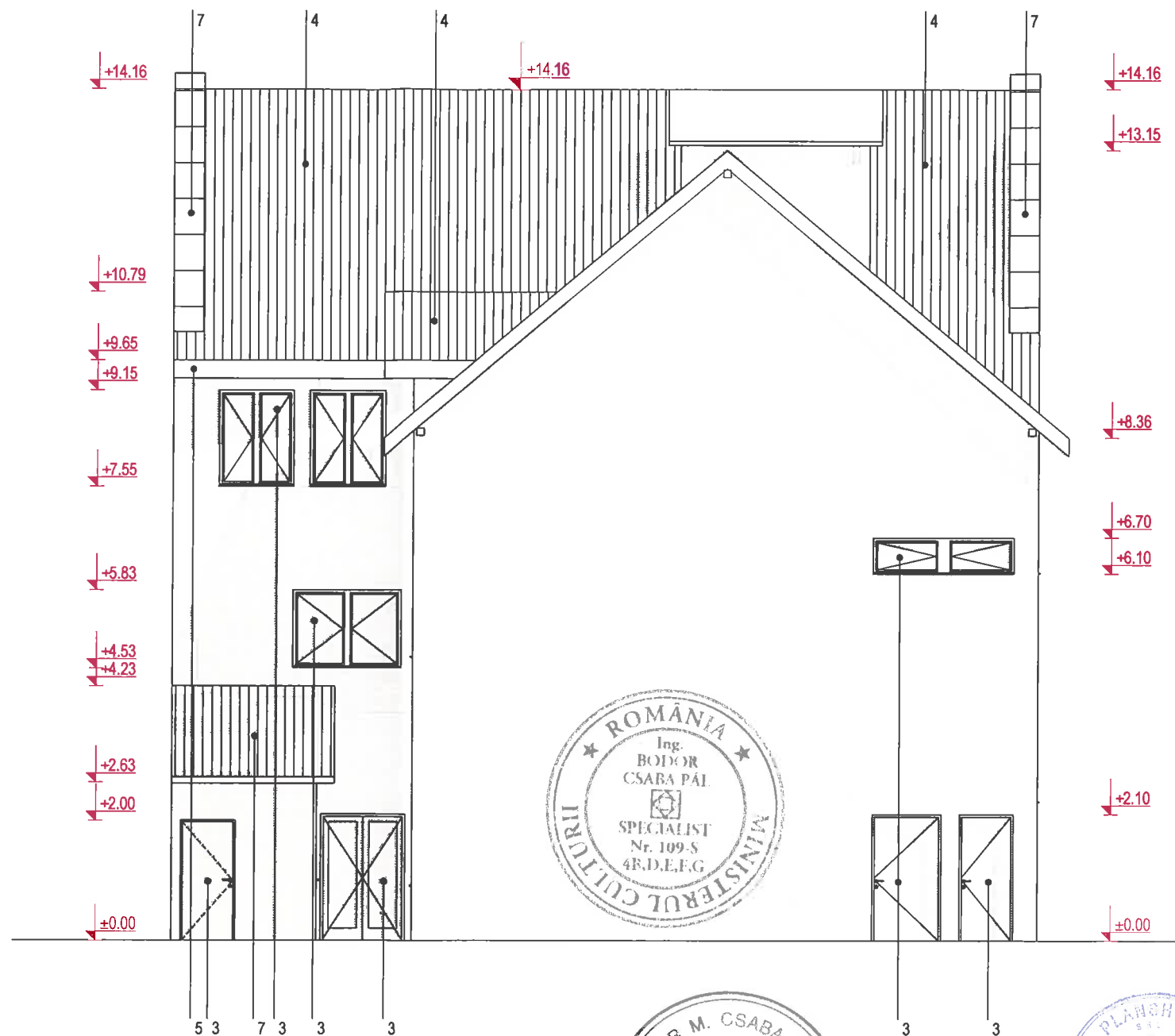

Legendă

- 1 - Soclu tencuit existent cul. gri
- 2 - Tencuială degradată cul. albă
- 3 - Tâmplărie de lemn cu geam cul. albă
- 4 - Înnelitoare țiglă ceramică existent
- 5 - Jgheab tablă zincată
- 6 - Fereastră de lumină acoperiș existent
- 7 - Calcan, capac tablă zincată

PROIECTANT GENERAL: GREAT-EST SRL, (PR. NR. 43/2015)

	ing.		A1	
Verificator	Nume	Semnatura	Cerinta	Referat/Expertiza nr./Data

 PLANSHOW S R L		SF. GHEORGHE, 520023, str. GÖDRI FERENC, nr 19, bl 5, sc A, et 3, ap 7, jud COVASNA, cui RO 33168397, nr rag com J14/125/2014, tel +40 741 919 671, e-mail office@planshow.ro		Beneficiar: PRIMARIA MUN. SF. GHEORGHE		Pr. nr.	
				Localitate: SF. GHEORGHE, STR. GROF MIKO IMRE, NR. 1		16 / 2015	
Specificatie		Nume		Scara:		Titlu proiect:	
Sef de proiect		arh. ZSIGMOND P.		1:100		Faza:	
Proiectat		arh. ZSIGMOND P.		Data:		D.A.L.I.	
Intocmit		arh. ZSIGMOND P.		DEC. 2015		Plansa nr.	
						A-508	

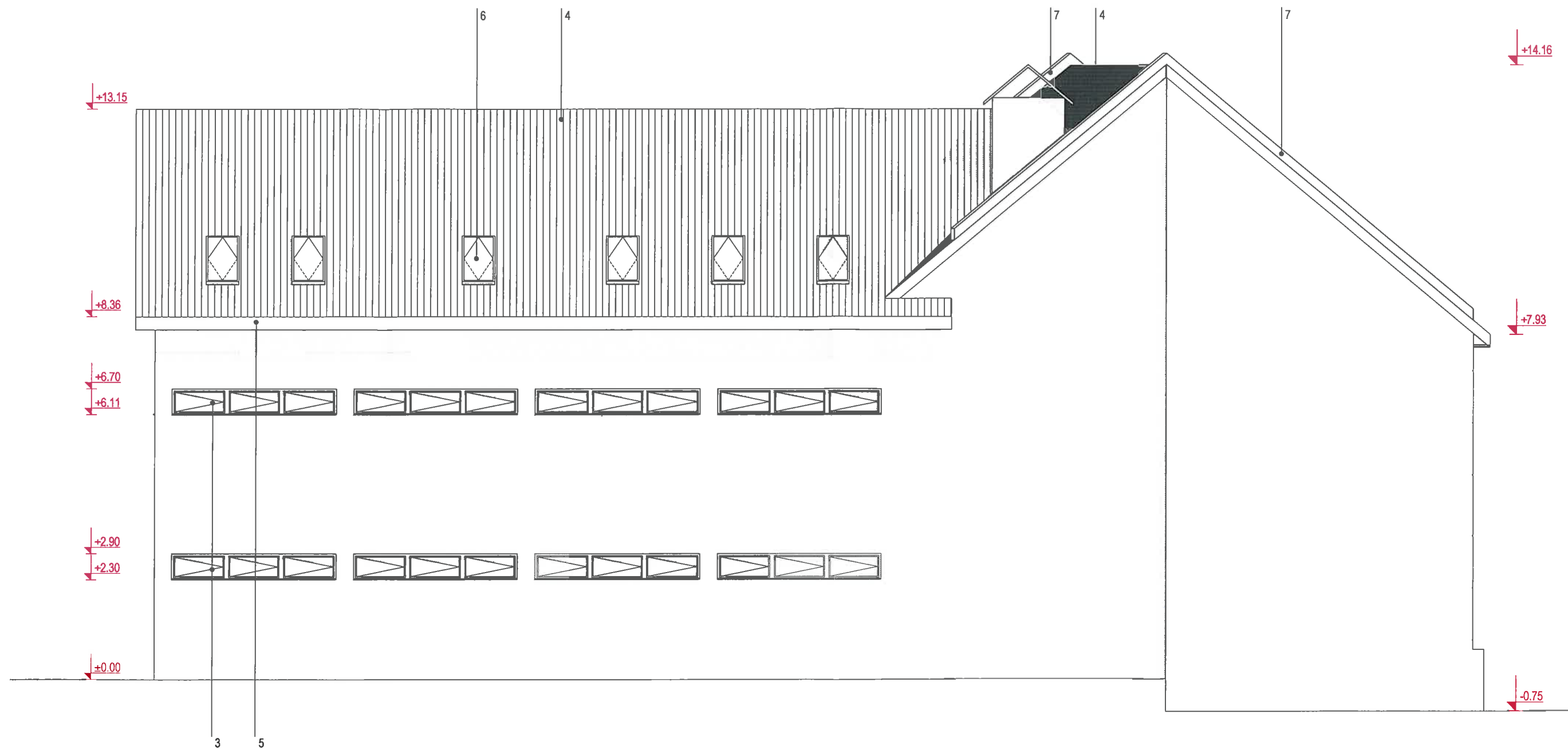

Legendă

- 1 - Soclu tencuit existent cul. gri
- 2 - Tencuială degradată cul. albă
- 3 - Tâmplărie de lemn cu geam cul. albă
- 4 - Îvelitoare țiglă ceramică existent
- 5 - Jgheab tablă zincată
- 6 - Fereastră de lumină acoperiș existent
- 7 - Calcan, capac tablă zincată

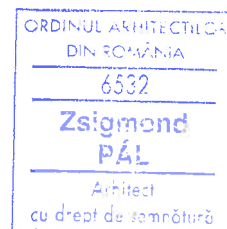
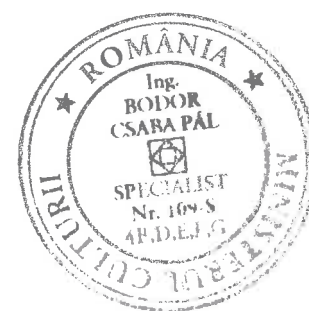

PROIECTANT GENERAL: GREAT-EST SRL, (PR. NR. 43/2015)

Verificator	ing.	Semnatura	A1	Referat/Expertiza nr./Data
-------------	------	-----------	----	----------------------------

		SF. GHEORGHE, 520023, str. GÖDRI FERENC, nr. 19, bl. 5, sc. A, et. 3, ap. 7, jud. COVASNA, CUI RO 33168397, nr. reg. com. J14/125/2014, tel. +40 741 919 671, e-mail office@planshow.ro		Beneficiar:	PRIMARIA MUN. SF. GHEORGHE	Pr. nr.	16 / 2015
Localitate:	SF. GHEORGHE, STR. GROF MIKO IMRE, NR. 1	Titlu proiect:	REABILITARE CLADIRE PRINCIPALA, INTERNAT SI VECHEA CLADIRE (FOSTA TIPOGRAFIE "JOKAI") LA COLEGIUL NATIONAL "SZEKELY MIKO"	Faza:	D.A.L.I.	Plansa nr.	A-509
Titlu plansa:	CORP 5 FATADA EST EXISTENT						

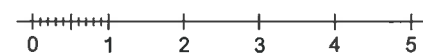
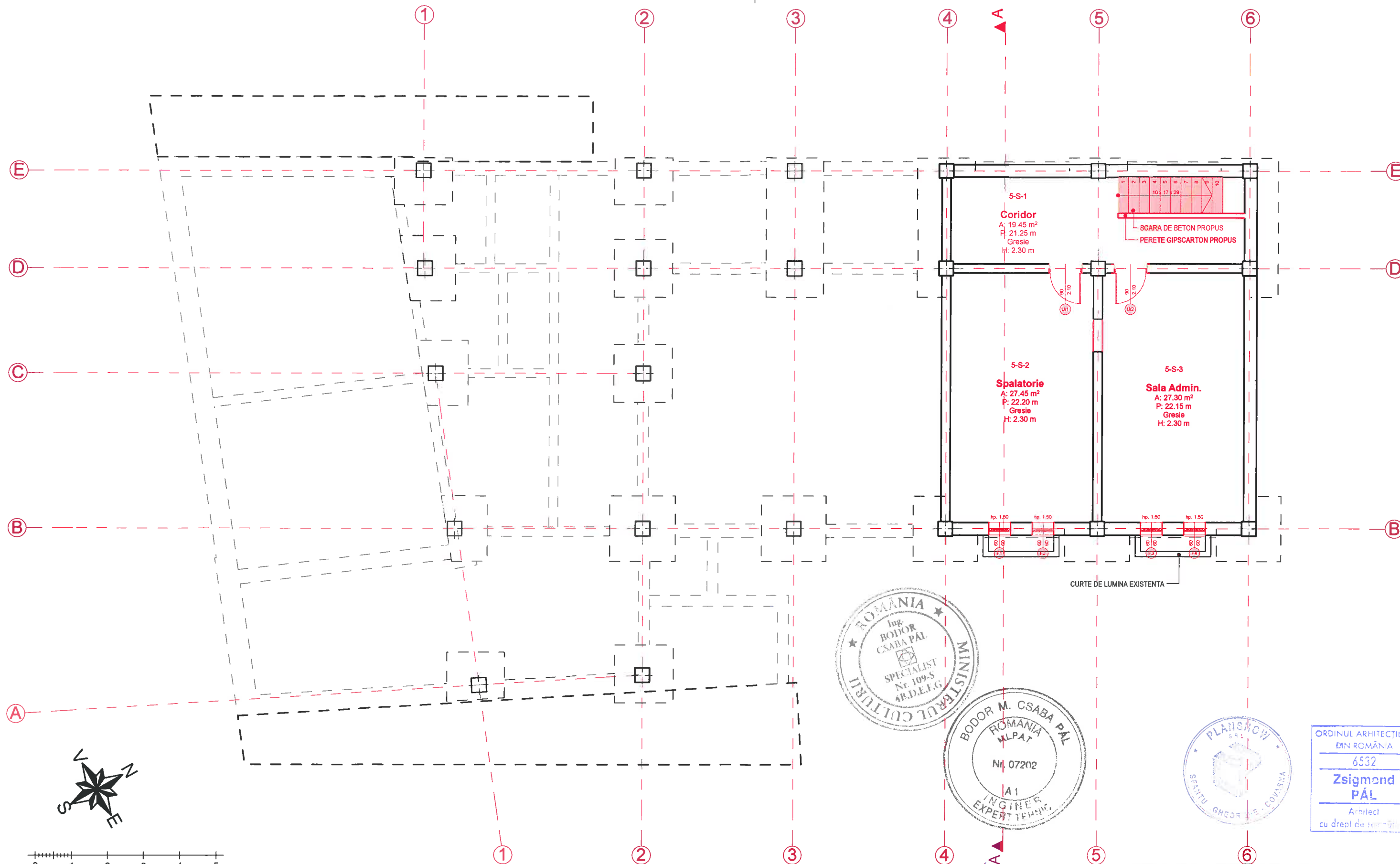

Legendă

- Elemente propuse pentru schimbare
- Elemente propuse pentru demolare
- Elemente existente păstrate

Ac = 90.30 m²
Au = 74.20 m²

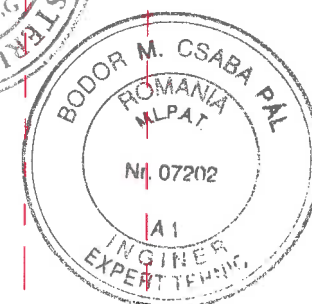
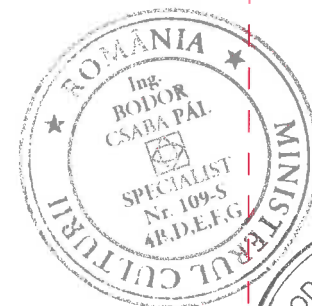

PROIECTANT GENERAL: GREAT-EST SRL, (PR. NR. 43/2015)

PROIECTANT GENERAL: GREAT-EST SRL, (P.R. NR. 43/2013)				
	ing.		A1	
Verificator	Nume	Semnatura	Cerinta	Referat/Expertiza nr./Data

		SF. GHEORGHE, 520023, str. GODRI FERENC, nr. 19, bl. 5, sc. A, et. 3, ap. 7, jud. COVASNA, CUI RO 33168397, nr. reg. com. J14/125/2014, tel. +40 741 919 671, e-mail: office@planshow.ro		Beneficiar:	PRIMARIA MUN. SF. GHEORGHE	Pr. nr.	16 / 2015
Localitate:	SF. GHEORGHE, STR. GROF MIKO IMRE, NR. 1	Titlu proiect:	REABILITARE CLADIRE PRINCIPALA, INTERNAT SI VECHEA CLADIRE (FOSTA TIPOGRAFIE "JOKAI") LA COLEGIUL NATIONAL "SZEKELY MIKO"	Titlu plansa:	CORP 5 PLAN SUBSOL PROPUȘ	Faza:	D.A.L.I.
Proiectat:	arh. ZSIGMOND P.	Intocmit:	arh. ZSIGMOND P.			Plansa nr.	A-510
Scara:	1:100	Data:	DEC. 2015				

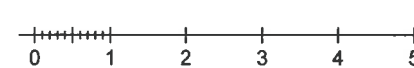
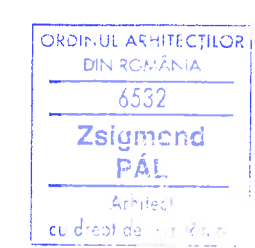
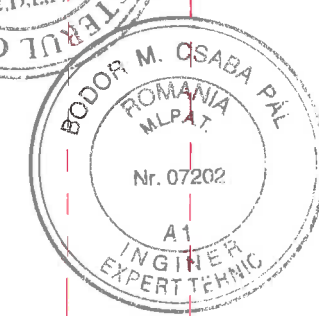
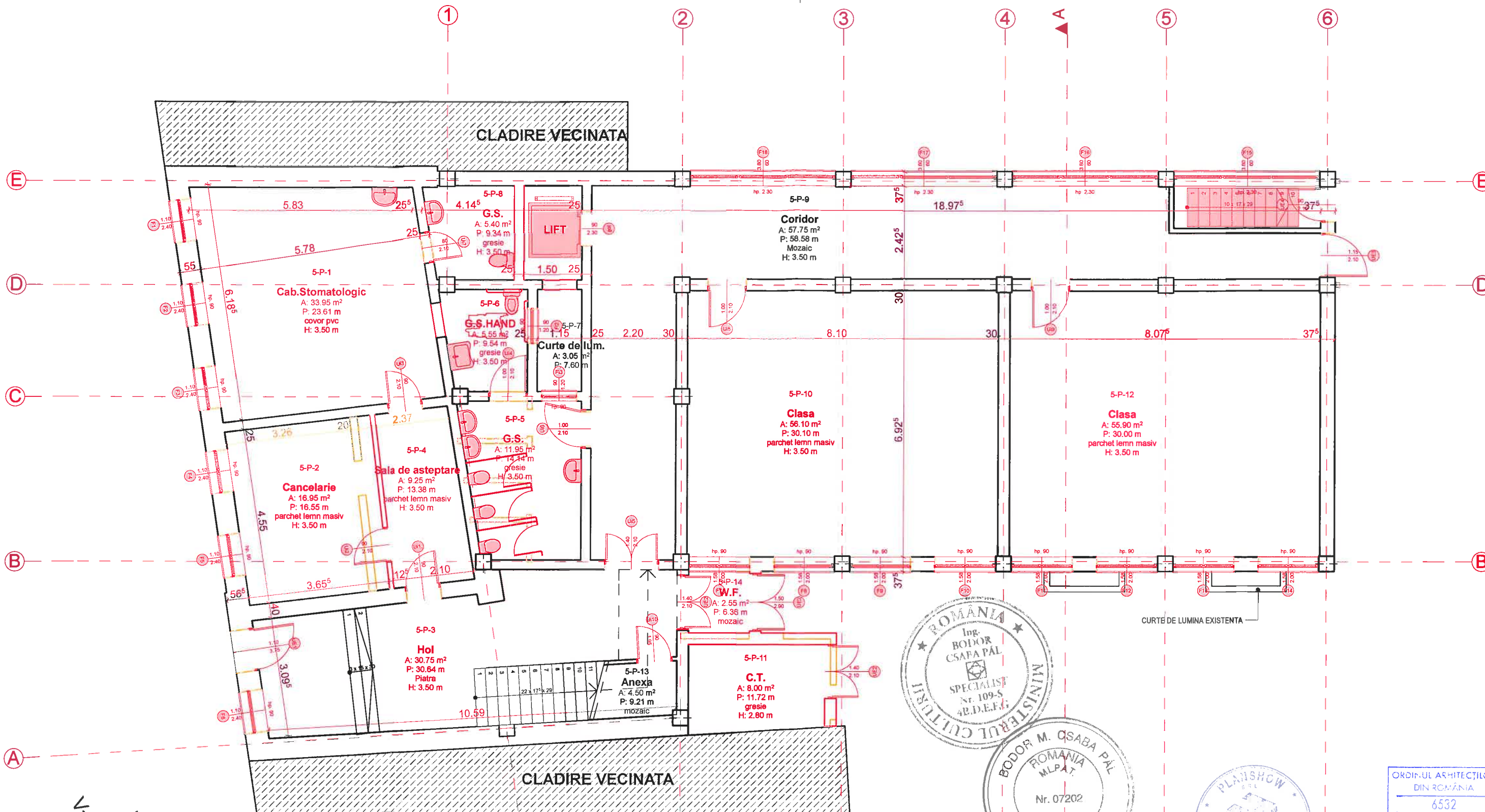

- Legenda**
- Elemente propuse pentru schimbare
 - Elemente propuse pentru demolare
 - Elemente existente păstrate

Ac = 379.35 m²
Au = 298.25 m²

PROIECTANT GENERAL: GREAT-EST SRL, (PR. NR. 43/2015)

	ing.		A1	
Verificator	Nume	Semnatura	Cerinta	Referat/Expertiza nr./Data

			SF. GHEORGHE, 520023, str. GÖDRI FERENC, nr. 19, bl. 5, sc. A, et. 3, ap. 7, jud. COVASNA, cui RO 33168397, nr. reg. com. J44/125/2014, tel. +40 741 919 671, e-mail: office@planshow.ro		Beneficiar: PRIMARIA MUN. SF. GHEORGHE		Pr. nr.	
					Localitate: SF. GHEORGHE, STR. GROF MIKO IMRE, NR. 1		16 / 2015	
Specificatie		Nume	Scara:	Titlu proiect:		Faza:		
Sef de proiect		arh. ZSIGMOND P.	1:100	REABILITARE CLADIRE PRINCIPALA, INTERNAT SI VECHEA CLADIRE (FOSTA TIPOGRAFIE "JOKAI") LA COLEGIUL NATIONAL "SZEKELY MIKO"		D.A.L.I.		
Proiectat		arh. ZSIGMOND P.	Data:	Titlu plansa:		Plansa nr.		
Intocmit		arh. ZSIGMOND P.	DEC. 2015	CORP 5 PLAN PARTER PROPUS		A-511		

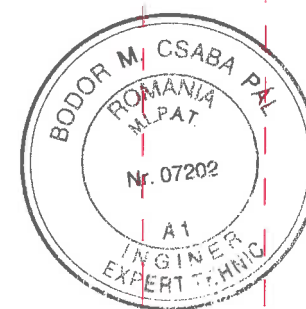
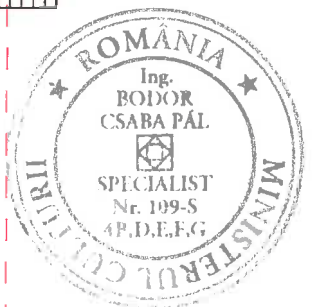
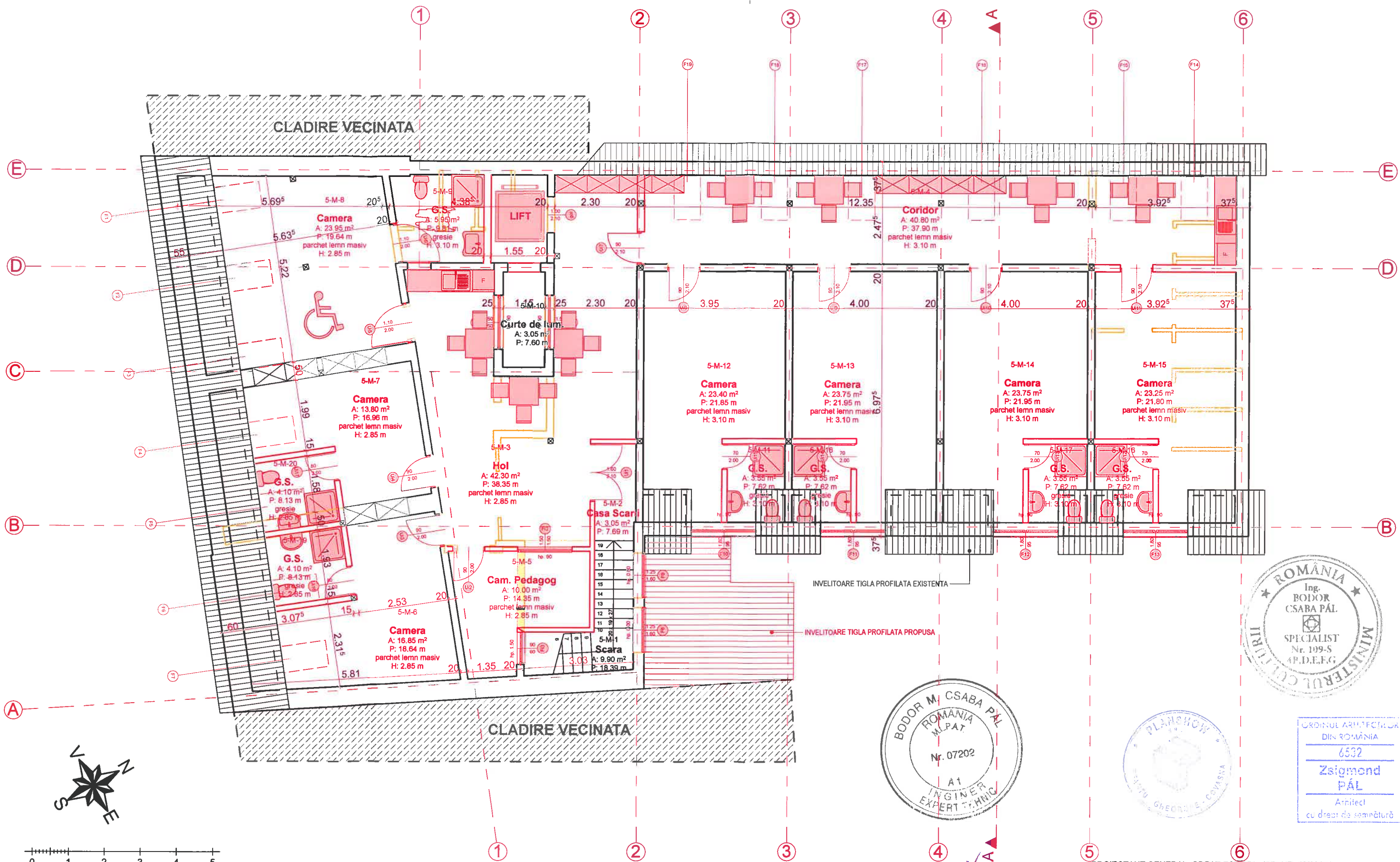

PROIECTANT GENERAL: GREAT-EST SRL (PR. NR. 43/2015)

ing.	A1	
Verificator	Nume	Semnatura
		Cerinta
		Referat/Expertiza nr./Data

		SF. GHEORGHE, 520023, str. GÓDRI FERENC, nr. 19, bl. 5, sc. A, et. 3, ap. 7, jud. COVASNA, cui RO 33168397, nr. reg. com. J14/125/2014, tel. +40 741 919 671, e-mail: office@planshow.ro		Beneficiar:	PRIMARIA MUN. SF. GHEORGHE	Pr. nr.	16 / 2015
Specificatie	Nume	Semnatura	Scara:	Localitate:	SF. GHEORGHE, STR. GROF MIKO IMRE, NR. 1	Faza:	D.A.L.I.
Sef de proiect	arh. ZSIGMOND P.		1:100	Titlu proiect:	REABILITARE CLADIRE PRINCIPALA, INTERNAT SI VECHEA CLADIRE (FOSTA TIPOGRAFIE "JOKAI") LA COLEGIUL NATIONAL "SZEKELY MIKO"	Plansa nr.	A-513
Proiectat	arh. ZSIGMOND P.		Data:	Titlu plansa:	CORP 5 PLAN MANSARDA PROPUIS		
Intocmit	arh. ZSIGMOND P.		DEC. 2015				

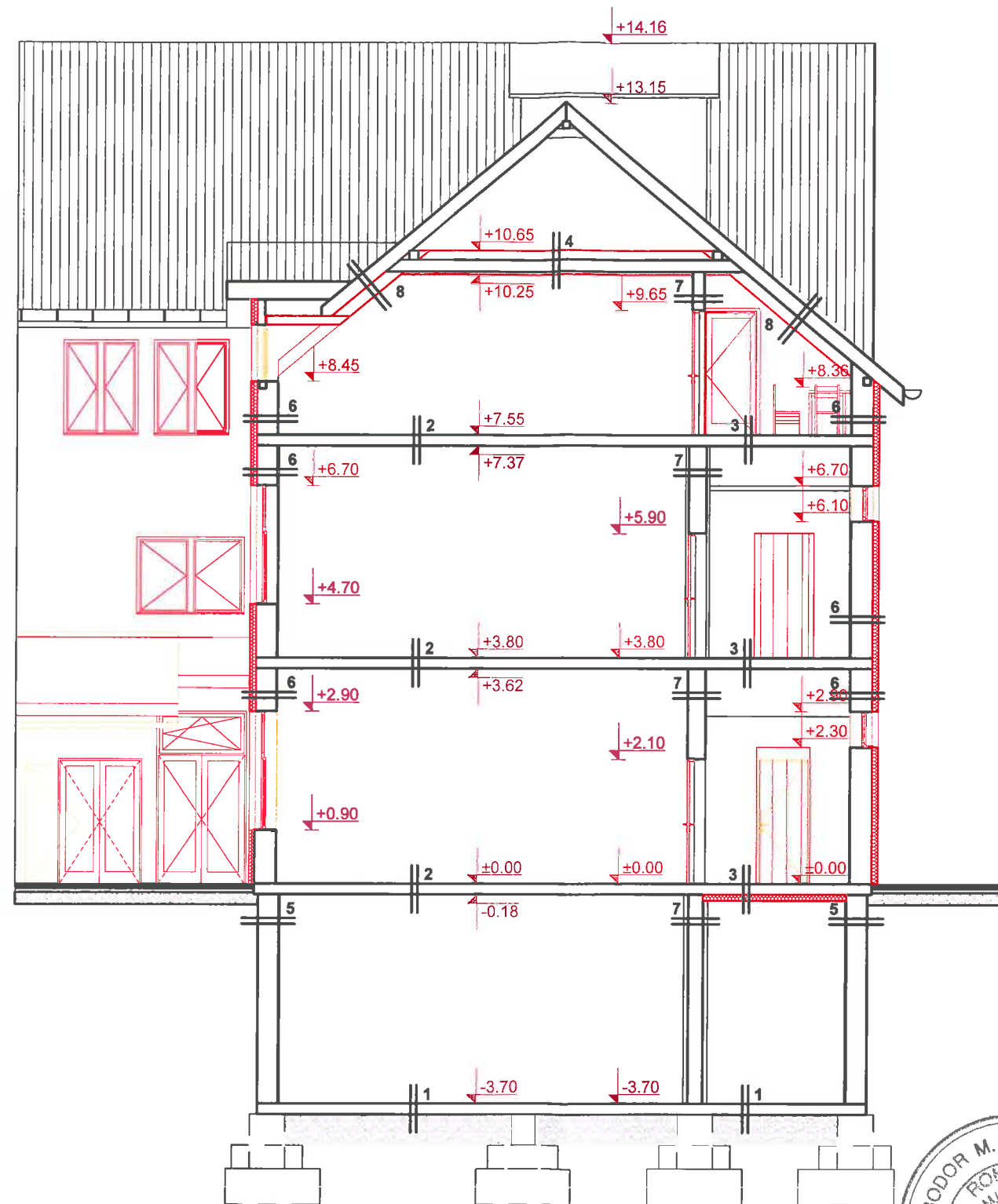

Legendă

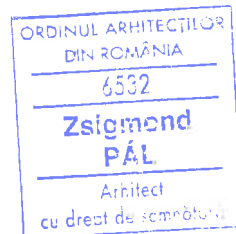
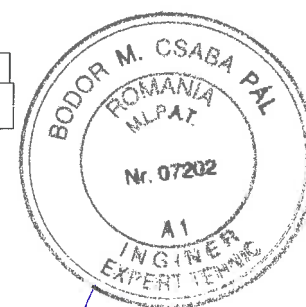

- Pardoseala beton sclivisit
Adeziv
Substrat folie
Planseu de beton armat existent
- Pardoseală parchet lemn masiv
Adeziv
Substrat folie
Planseu de beton armat gros. 12 cm
Tencuiala interioara
- Pardoseală piatră
Adeziv
Substrat folie
Planseu de beton armat gros. 12 cm
Termoizolație polistiren gros. 10 cm
Tencuiala interioara pe termosistem propus
- Folie anticondens
Termoizolație vată minerală 15 cm
Termoizolație vată minerală 20 cm
Profil gips carton
Substrat folie
Gips carton antifoc, 2 straturi
- Perete zidărie existentă
Tencuială interioară propusă
- Tencuială exterioară pe termosistem
Termoizolație polistiren gros. 10 cm
Perete zidărie existentă
Tencuială interioară
- Tencuială interioară
Perete zidărie cărămidă existentă
Tencuială interioară
- Învelitoare țiglă ceramică
Șipci 5x3 cm
Contrașipci 5x5 cm
Folie acoperiș
Astereală
Termoizolație 10 cm / căpriori 15x5 cm
Lambriu de lemn
Termoizolație vată minerală semirigidă 20 cm
Profil gips carton
Folie anticondens - Bariera de vapori
Gips carton antifoc, 2 straturi

YATA MIK



PROIECTANT GENERAL: GREAT-EST SRL, (PR. NR. 43/2015)

	ing.		A1	
Verificator	Nume	Semnatura	Cerinta	Referat/Expertiza nr./Data

 S.F. GHEORGHE, 520023, str. GÖDRI FERENC, nr. 19, bl. 5, sc. A, et. 3, ap. 7, jud. COVASNA, CUI RO 33168397, nr. reg. com. J14/125/2014, tel. +40 741 919 871, e-mail: office@planshow.ro				Beneficiar:	PRIMARIA MUN. SF. GHEORGHE	Pr. nr.	16 / 2015
Localitate:	SF. GHEORGHE, STR. GROF MIKO IMRE, NR. 1			Titlu proiect:	REABILITARE CLADIRE PRINCIPALA, INTERNAT SI VECHEA CLADIRE (FOSTA TIPOGRAFIE "JOKAI") LA COLEGIUL NATIONAL "SZEKELY MIKO"	Faza:	D.A.L.I.
Proiectat	arh. ZSIGMOND P.		Scara:	Titlu plansa:	CORP 5 SECTIUNE A PROPU	Plansa nr.	A-514
Intocmit	arh. ZSIGMOND P.		DEC. 2015				

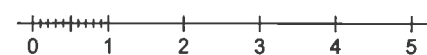

Legendă

- Elemente propuse pentru schimbare
- Elemente propuse pentru demolare
- Elemente existente păstrate

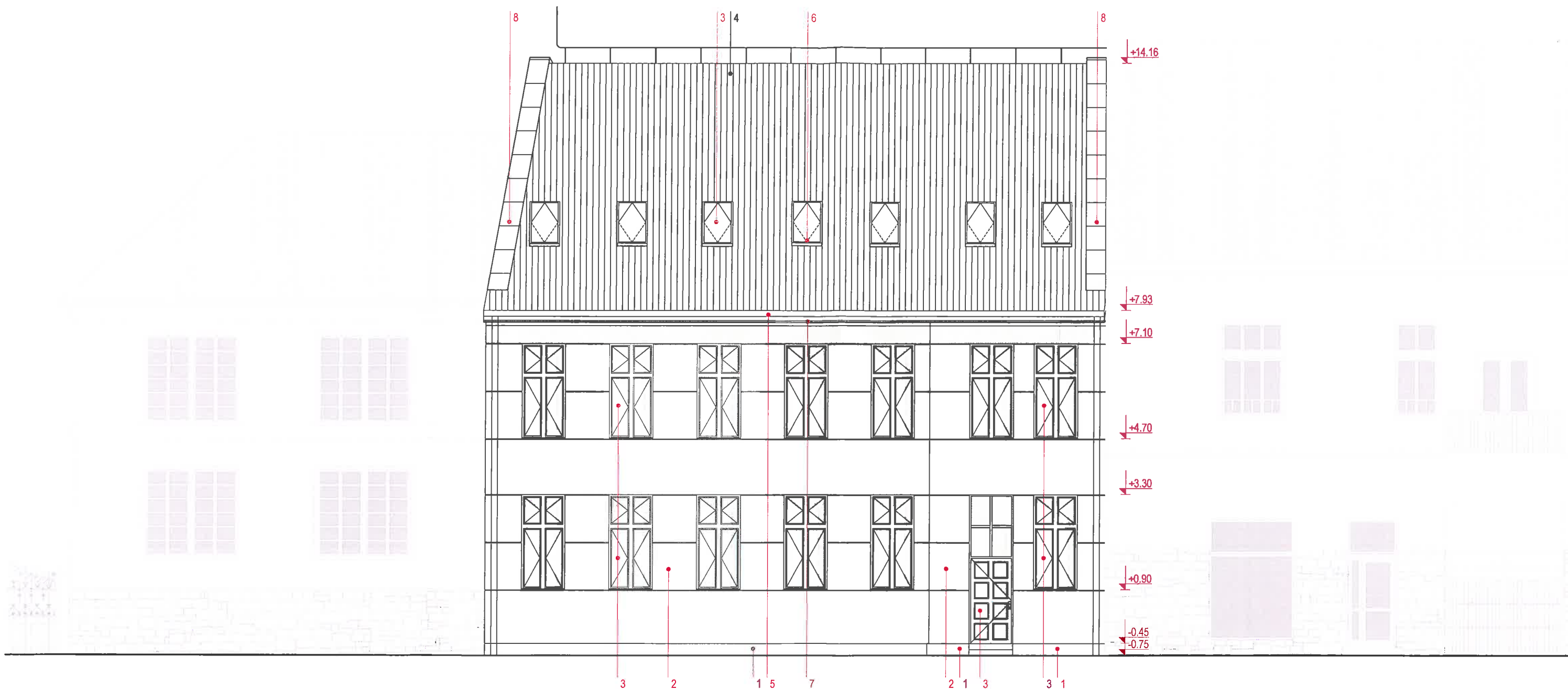

nr. 3

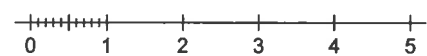

Legendă

- 1 - Soclu termoizolat (5 cm) si placat cu placaj de piatră 3 cm grosime
- 2 - Tencuială nobilă cul. albă pe termosistem 10 cm grosime vata minerala
- 3 - Tâmplărie de lemn stratificat cu geam termopan cul. natur tratat cu lazură, dotat cu fante higroreglabile, $R' = 0,50 \text{ m}^2/\text{KW}$
- 4 - Învăliroare țiglă cermaică existentă / propusa
- 5 - Jgheab, burlan de cupru nou propus
- 6 - Fereastră de lumină acoperiș nou propus
- 7 - Streașină reparat, re vopsit
- 8 - Calcan, capac tablă de cupru propus

nr. 5

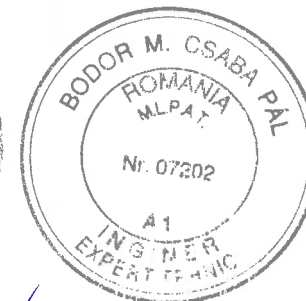

nr. 7



PROIECTANT GENERAL: GREAT-EST SRL, (PR. NR. 43/2015)

Verificator	ing.	Semnatura	A1	Referat/Expertiza nr./Data
	Nume		Cerinta	

Specificatie	Nume	Semnatura	Scara:	Beneficiar:	Pr. nr.
Sef de proiect	arh. ZSIGMOND P.		1:100	PRIMARIA MUN. SF. GHEORGHE	16 / 2015
Proiectat	arh. ZSIGMOND P.		Data:	Localitate: SF. GHEORGHE, STR. GROF MIKO IMRE, NR. 1	Faza:
Intocmit	arh. ZSIGMOND P.		DEC. 2015	Titlu proiect: REABILITARE CLADIRE PRINCIPALA, INTERNAT SI VECHEA CLADIRE (FOSTA TIPOGRAFIE "JOKAI") LA COLEGIUL NATIONAL "SZEKELY MIKO"	D.A.L.I.
				Titlu plansa:	Plansa nr.
				CORP 5 FATADA SUD PROPUS	A-515

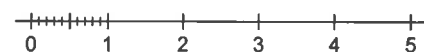
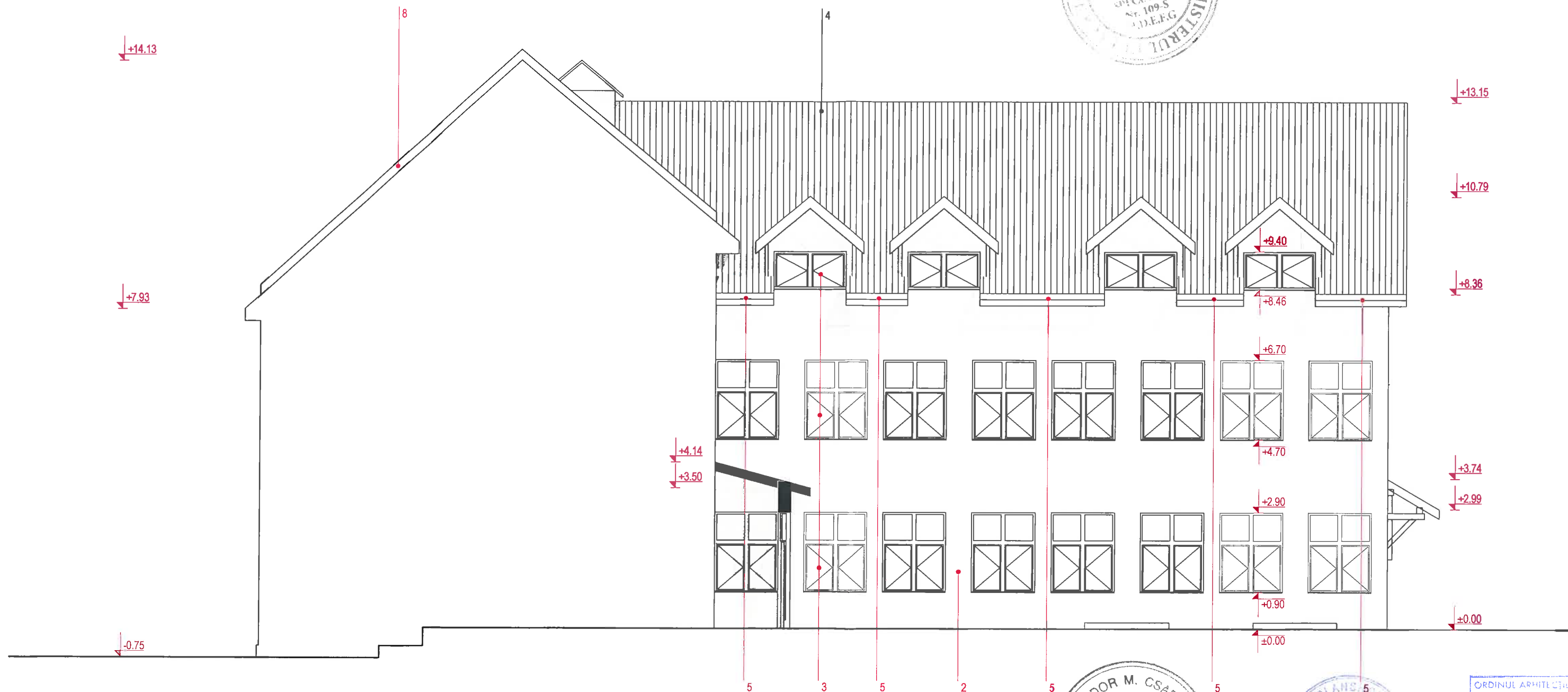

Legendă

- 1 - Soclu termoizolat (5 cm) si placat cu placaj de piatră 3 cm grosime
- 2 - Tencuială nobilă cul. albă pe termosistem 10 cm grosime vata minerala
- 3 - Tâmplărie de lemn stratificat cu geam termopan cul. natur tratat cu lazură dotat cu fante higroreglabile, $R' = 0,50 \text{ m}^2\text{K/W}$
- 4 - Învelitoare țiglă cermaică existentă / propusă
- 5 - Jgheab, burlan de cupru nou propus
- 6 - Fereastră de lumină acoperiș nou propus
- 7 - Streașină reparat, re vopsit
- 8 - Calcan, capac tablă de cupru propus



PROIECTANT GENERAL: GREAT-EST SRL, (PR. NR. 43/2015)

Verificator	ing.	Semnatura	A1	Referat/Expertiza nr./Data
	Nume			

Beneficiar:		PRIMARIA MUN. SF. GHEORGHE		Pr. nr.
Localitate:		SF. GHEORGHE, STR. GROF MIKO IMRE, NR. 1		16 / 2015
Titlu proiect:		REABILITARE CLADIRE PRINCIPALA, INTERNAT SI VECEHA CLADIRE (FOSTA TIPOGRAFIE "JOKAI") LA COLEGIUL NATIONAL "SZEKELY MIKO"		Faza:
Titlu plansa:		CORP 5 FATADA VEST PROPUIS		D.A.L.I.
Intocmit		arh. ZSIGMOND P.		Plansa nr.
Proiectat		arh. ZSIGMOND P.		A-516
Sef de proiect		arh. ZSIGMOND P.		
Specificatie		Nume		
		Semnatura		
		Scara:		
		1:100		
		Data:		
		DEC. 2015		

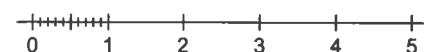
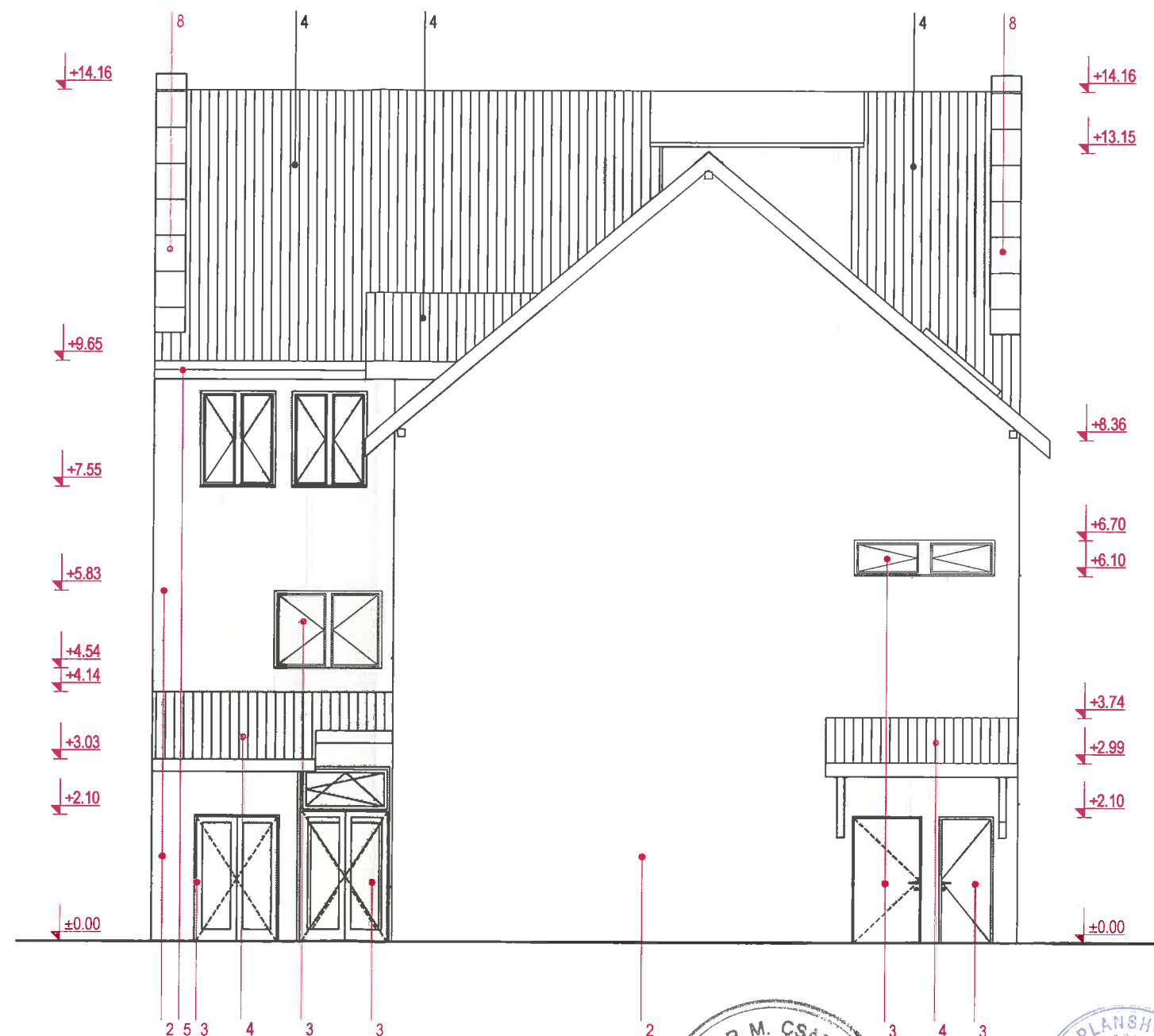

Legendă

- 1 - Soclu termoizolat (5 cm) si placat cu placaj de piatră 3 cm grosime
- 2 - Tencuială nobilă cul. albă pe termosistem 10 cm grosime vata minerala
- 3 - Tâmplărie de lemn stratificat cu geam termopan cul. natur tratat cu lazură dotat cu fante higroreglabile, $R' = 0,50 \text{ m}^2\text{K/W}$
- 4 - Înnelitoare țiglă cermaică existentă / propusa
- 5 - Jgheab, burlan de cupru nou propus
- 6 - Fereastră de lumină acoperiș nou propus
- 7 - Streășină reparat, re vopsit
- 8 - Calcan, capac tablă de cupru propus

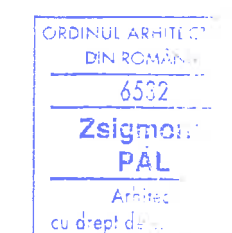
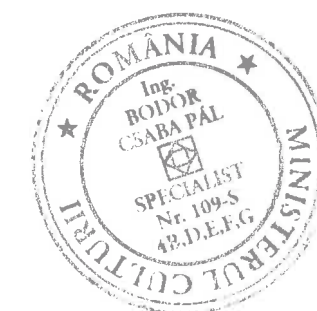

PROIECTANT GENERAL: GREAT-EST SRL, (PR. NR. 43/2015)

	ing.		A1	
Verificator	Nume	Semnatura	Cerinta	Referat/Expertiza nr./Data

		<small>SF. GHEORGHE, 520023, str. GODERI FERENC, nr. 19, bl. 5, sc. A, et. 3, ap. 7, jud. COVASNA, CUI RO 33168397, nr. reg. com. J14/125/2014, tel. +40 741 918 671, e-mail office@planshow.ro</small>			Beneficiar:	PRIMARIA MUN. SF. GHEORGHE	Pr. nr.
Specificatie	Nume	Semnatura	Scara:	Localitate:	SF. GHEORGHE, STR. GROF MIKO IMRE, NR. 1	16 / 2015	
Sef de proiect	arh. ZSIGMOND P.		1:100	Titlu proiect:	REABILITARE CLADIRE PRINCIPALA, INTERNAT SI VECHEA CLADIRE (FOSTA TIPOGRAFIE "JOKAI") LA COLEGIUL NATIONAL "SZEKELY MIKO"	Faza:	D.A.L.I.
Proiectat	arh. ZSIGMOND P.		Data:	Titlu plansa:	CORP 5 FATADA NORD PROPUS	Plansa nr.	
Intocmit	arh. ZSIGMOND P.		DEC. 2015			A-517	

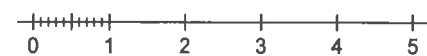
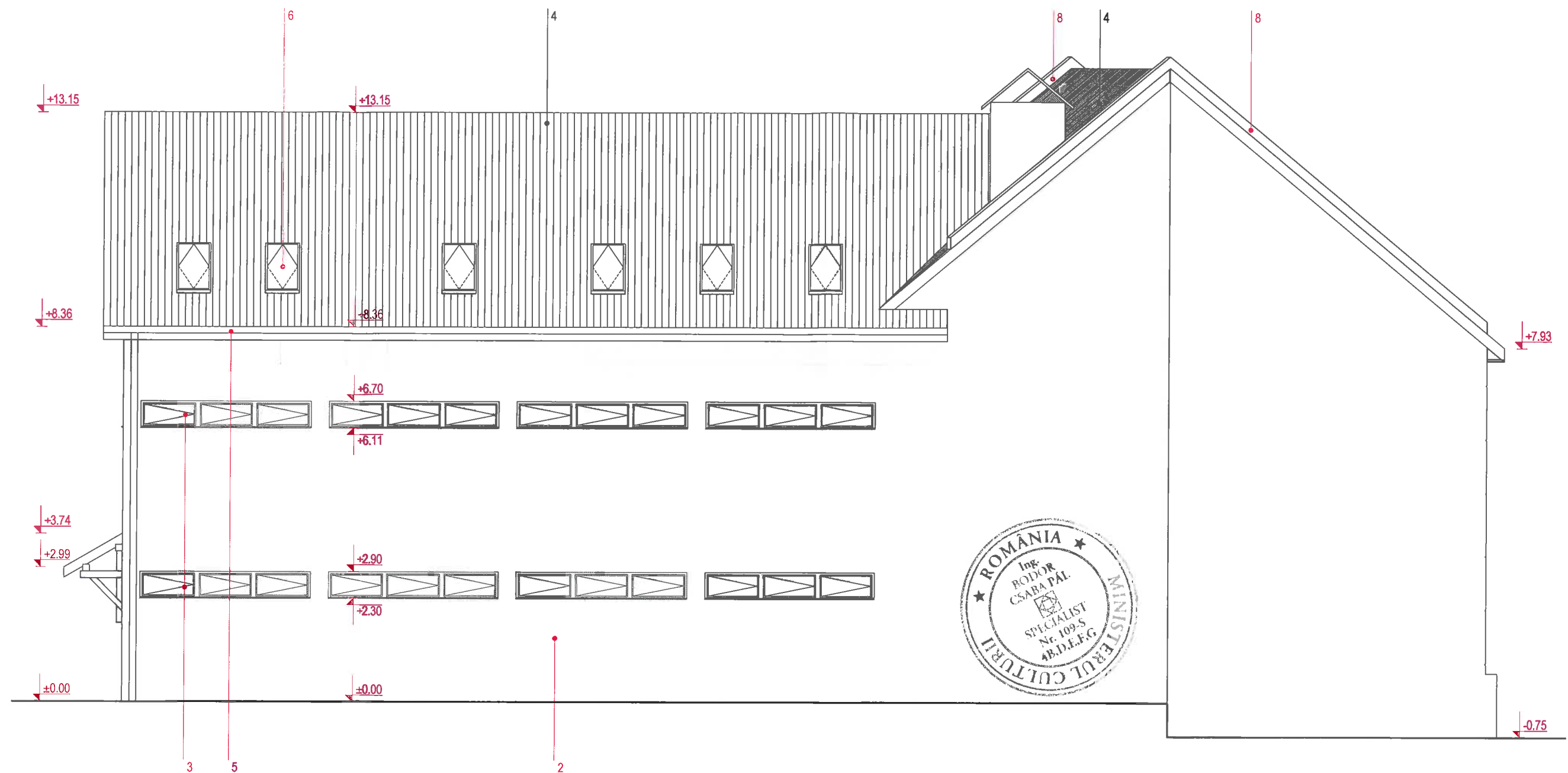

Legendă

- 1 - Soclu termoizolat (5 cm) și placat cu placaj de piatră 3 cm grosime
- 2 - Tencuială nobilă cul. albă pe termosistem 10 cm grosime vată minerală
- 3 - Tâmplărie de lemn stratificat cu geam termopan cul. natur tratat cu lazură dotat cu fante higroreglabile, $R' = 0,50 \text{ m}^2\text{K/W}$
- 4 - Încalțare țiglă cermaică existentă / propusă
- 5 - Jgheab, burlan de cupru nou propus
- 6 - Fereastră de lumină acoperiș nou propus
- 7 - Streașină reparat, re vopsit
- 8 - Calcan, capac tablă de cupru propus

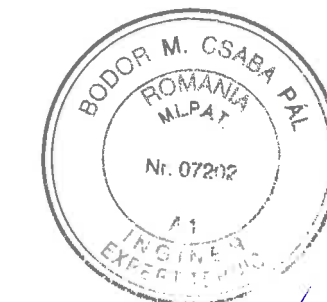

PROIECTANT GENERAL: GREAT-EST SRL, (PR. NR. 43/2015)

Verificator	ing.	Semnatura	A1	Referat/Expertiza nr./Data
-------------	------	-----------	----	----------------------------

		<small>SF. GHEORGHE, 520023, str. GÖDRI FERENC, nr. 19, bl. 5, sc. A, et. 3, ap. 7, jud. COVASNA, CUI RO 33166397, nr. reg. com. J14/126/2014, tel. +40 741 919 671, e-mail: office@planshow.ro</small>			Beneficiar:	PRIMARIA MUN. SF. GHEORGHE	Pr. nr.
Specificatie	Nume	Semnatura	Scara:	Titlu proiect:	Localitate:	SF. GHEORGHE, STR. GROF MIKO IMRE, NR. 1	16 / 2015
Sef de proiect	arh. ZSIGMOND P.		1:100	REABILITARE CLADIRE PRINCIPALA, INTERNAT SI VECEHA CLADIRE (FOSTA TIPOGRAFIE "JOKAI") LA COLEGIUL NATIONAL "SZEKELY MIKO"		Faza:	D.A.L.I.
Proiectat	arh. ZSIGMOND P.		Data:	Titlu plansa:		Plansa nr.	
Intocmit	arh. ZSIGMOND P.		DEC. 2015	CORP 5 FATADA EST PROPUȘ		A-518	

PLAN DE SITUATIE

scara 1: 500

Sistem de proiectie STEREO 70
plan de referinta Marea Neagra



Legenda

- A — Retea de alimentare cu apa
- M — Retea canalizare menajera
- les — Retea energie electrica
- A — Bransament apa
- C — Racord /tub canalizare
- les — Bransament/cablu electric
- tel — Linie telefonica
- CA Camin apometru
- CM Camin canalizare menajera
- BMPT Bloc de masura si protectie
- HI Dn 80 Hidrant de incendiu
- C.Tel. Centrala telefonica
- Cam. supr. Camera supraveghere video

- LIMITA DE PROPRIETATE
- ▲ ACCES CLADIRE
- ▲ ACCES AUTO
- CONSTRUCTIE STUDIATA,
- CONSTRUCTII EXISTENTE

--	--	--	--	--	--	--	--	--	--	--	--	--	--	--	--	--	--	--	--	--	--	--	--	--	--	--	--	--	--	--	--	--	--	--	--	--	--	--	--	--	--	--	--	--	--	--	--	--	--	--	--	--	--	--	--	--	--	--	--	--	--	--	--	--	--	--	--	--	--	--	--	--	--	--	--	--	--	--	--	--	--	--	--	--	--	--	--	--	--	--	--	--	--	--	--	--	--	--	--	--	--	--	--	--	--	--	--	--	--	--	--	--	--	--	--	--	--	--	--	--	--	--	--	--	--	--	--	--	--	--	--	--	--	--	--	--	--	--	--	--	--	--	--	--	--	--	--	--	--	--	--	--	--	--	--	--	--	--	--	--	--	--	--	--	--	--	--	--	--	--	--	--	--	--	--	--	--	--	--	--	--	--	--	--	--	--	--	--	--	--	--	--	--	--	--	--	--	--	--	--	--	--	--	--	--	--	--	--	--	--	--	--	--	--	--	--	--	--	--	--	--	--	--	--	--	--	--	--	--	--	--	--	--	--	--	--	--	--	--	--	--	--	--	--	--	--	--	--	--	--	--	--	--	--	--	--	--	--	--	--	--	--	--	--	--	--	--	--	--	--	--	--	--	--	--	--	--	--	--	--	--	--	--	--	--	--	--	--	--	--	--	--	--	--	--	--	--	--	--	--	--	--	--	--	--	--	--	--	--	--	--	--	--	--	--	--	--	--	--	--	--	--	--	--	--	--	--	--	--	--	--	--	--	--	--	--	--	--	--	--	--	--	--	--	--	--	--	--	--	--	--	--	--	--	--	--	--	--	--	--	--	--	--	--	--	--	--	--	--	--	--	--	--	--	--	--	--	--	--	--	--	--	--	--	--	--	--	--	--	--	--	--	--	--	--	--	--	--	--	--	--	--	--	--	--	--	--	--	--	--	--	--	--	--	--	--	--	--	--	--	--	--	--	--	--	--	--	--	--	--	--	--	--	--	--	--	--	--	--	--	--	--	--	--	--	--	--	--	--	--	--	--	--	--	--	--	--	--	--	--	--	--	--	--	--	--	--	--	--	--	--	--	--	--	--	--	--	--	--	--	--	--	--	--	--	--	--	--	--	--	--	--	--	--	--	--	--	--	--	--	--	--	--	--	--	--	--	--	--	--	--	--	--	--	--	--	--	--	--	--	--	--	--	--	--	--	--	--	--	--	--	--	--	--	--	--	--	--	--	--	--	--	--	--	--	--	--	--	--	--	--	--	--	--	--	--	--	--	--	--	--	--	--	--	--	--	--	--	--	--	--	--	--	--	--	--	--	--	--	--	--	--	--	--	--	--	--	--	--	--	--	--	--	--	--	--	--	--	--	--	--	--	--	--	--	--	--	--	--	--	--	--	--	--	--	--	--	--	--	--	--	--	--	--	--	--	--	--	--	--	--	--	--	--	--	--	--	--	--	--	--	--	--	--	--	--	--	--	--	--	--	--	--	--	--	--	--	--	--	--	--	--	--	--	--	--	--	--	--	--	--	--	--	--	--	--	--	--	--	--	--	--	--	--	--	--	--	--	--	--	--	--	--	--	--	--	--	--	--	--	--	--	--	--	--	--	--	--	--	--	--	--	--	--	--	--	--	--	--	--	--	--	--	--	--	--	--	--	--	--	--	--	--	--	--	--	--	--	--	--	--	--	--	--	--	--	--	--	--	--	--	--	--	--	--	--	--	--	--	--	--	--	--	--	--	--	--	--	--	--	--	--	--	--	--	--	--	--	--	--	--	--	--	--	--	--	--	--	--	--	--	--	--	--	--	--	--	--	--	--	--	--	--	--	--	--	--	--	--	--	--	--	--	--	--	--	--	--	--	--	--	--	--	--	--	--	--	--	--	--	--	--	--	--	--	--	--	--	--	--	--	--	--	--	--	--	--	--	--	--	--	--	--	--	--	--	--	--	--	--	--	--	--	--	--	--	--	--	--	--	--	--	--	--	--	--	--	--	--	--	--	--	--	--	--	--	--	--	--	--	--	--	--	--	--	--	--	--	--	--	--	--	--	--	--	--	--	--	--	--	--	--	--	--	--	--	--	--	--	--	--	--	--	--	--	--	--	--	--	--	--	--	--	--	--	--	--	--	--	--	--	--	--	--	--	--	--	--	--	--	--	--	--	--	--	--	--	--	--	--	--	--	--	--	--	--	--	--	--	--	--	--	--	--	--	--	--	--	--	--	--	--	--	--	--	--	--	--	--	--	--	--	--	--	--	--	--	--	--	--	--	--	--	--	--	--	--	--	--	--	--	--	--	--	--	--	--	--	--	--	--	--	--	--	--	--	--	--	--	--	--	--	--	--	--	--	--	--	--	--	--	--	--	--	--	--	--	--	--	--	--	--	--	--	--	--	--	--	--	--	--	--	--	--	--	--	--	--	--	--	--	--	--	--	--	--	--	--	--	--	--	--	--	--	--	--	--	--	--	--	--	--	--	--	--	--	--	--	--	--	--	--	--	--	--	--	--	--	--	--	--	--	--	--	--	--	--	--	--	--	--	--	--	--	--	--	--	--	--	--	--	--	--	--	--	--	--	--	--	--	--	--	--	--	--	--	--	--	--	--	--	--	--	--	--	--	--	--	--	--	--	--	--	--	--	--	--	--	--	--	--	--	--	--	--	--	--	--	--	--	--	--	--	--	--	--	--	--	--	--	--	--	--	--	--	--	--	--	--	--	--	--	--	--	--	--	--	--	--	--	--	--	--	--	--	--	--	--	--	--	--	--	--	--	--	--	--	--	--	--	--	--	--	--	--	--	--	--	--	--	--	--	--	--	--	--	--	--	--	--	--	--	--	--	--	--	--	--	--	--	--	--	--	--	--	--	--	--	--	--	--	--	--	--	--	--	--	--	--	--	--	--	--	--	--	--	--	--	--	--	--	--	--	--	--	--	--	--	--	--	--	--	--	--	--	--	--	--	--	--	--	--	--	--	--	--	--	--	--	--	--	--	--	--	--	--	--	--	--	--	--	--	--	--	--	--	--	--	--	--	--	--	--	--	--	--	--	--	--	--	--	--	--	--	--	--	--	--	--	--	--	--	--	--	--	--	--	--	--	--	--	--

A5

A6

SCARA METALICA PROPUSA

-3.50

UE2

F24

F

C.T.

A: 24.9 m²

P: 20.60 m

gresie

H: 4.85 m

1A - S - 18

CT min 350 kW (gaz)

VEI 300 l

CT min 350 kW (gaz)

VEI 300 l

BEP

-3.50

B 1500 l

VEI 1000 l

Ui16

Circuit CTA

Circuit radiatoare

D/C-4 circ.

Circuit radiatoare

1A - S - 13

Bucatarie

A: 43.5 m²

P: 35.54 m

gresie

H: 4.85 m

Legenda:

	Conducta incalzire tur
	Conducta incalzire retur
C.T.	Centrala termica pe gaz
B	Boiler preparare acm
VEI	Vas de expansiune inchis
D/C	Distribuitor colector conducte de incalzire
BEP	Butelie de egalizare a presiunii
R	Robinet de inchidere cu sfera
Ss	Supapa de siguranta

1A - S - 12

Magazie

A: 7.2 m²

P: 11.16 m

gresie

1A - S - 11

Coridor

A: 21 m²

P: 22.84 m

gresie

Verificator / expert	Nume	Semnatura	Beneficiar.	Proiect nr. 54/2015
S.C. VIS PROIECT S.R.L. J-08 / 1508 / 2005, Brasov, Str. 1 Mai, nr. 45 Tel. 0745.092.201, e-mail: visproiect@gmail.com			PRIMARIA MUNICIPIULUI SFANTU GHEORGHE	
Specificatie	Nume	Semnatura	Scara:	Titlu proiect REABILITARE CLADIRE PRINCIPALA, INTERNAT SI VECHEA CLADIRE (FOSTA TIPOGRAFIE "JOKAI") LA LICEUL TEORETIC "SZEKELY MIKO" Jud. Covasna, Loc. Sf. Gheorghe, Str. Grof Miko Imre nr. 1
Proiectat	Ing. Halmaghi Zsolt		%	Faza: D.A.L.I.
Desenat	Ing. Halmaghi Zsolt		Data 2015	Titlu plansei. PLAN CAMERA CENTRALA TERMICA-CORP 1
Verificat	Ing. Halmaghi Zsolt			Plansa nr. I-01 INSTALATII DE INCALZIRE

PLAN SUBSOL - CORP 1A

RELEVU Sc. 1:100

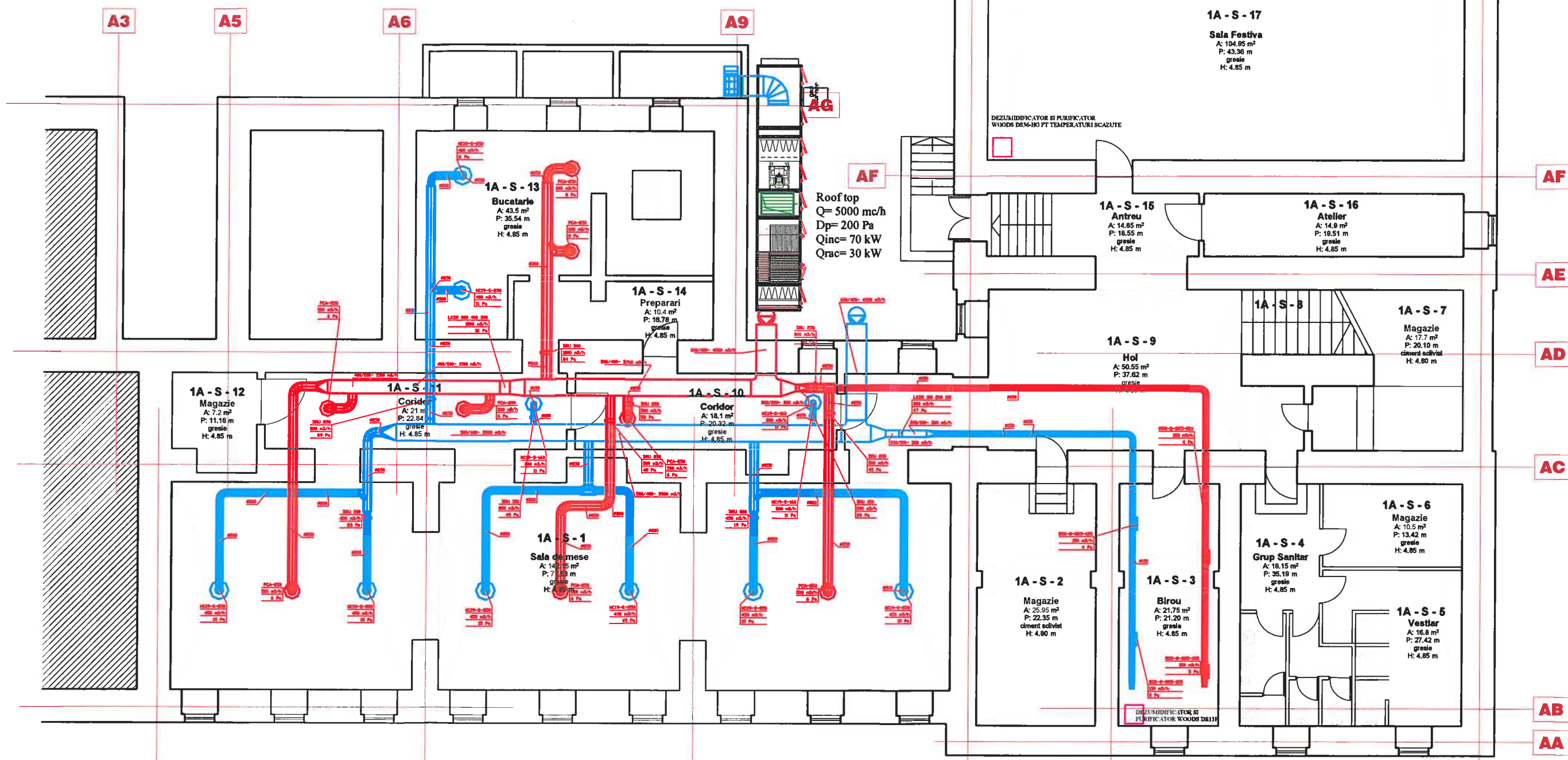

- Legenda**
- TUBULATURA INTRODUCERE AER
 - TUBULATURA EVACUARE AER
 - ⊙ GRILA INTRODUCERE AER
 - ⊙ GRILA EVACUARE AER
 - Roof top
Q= 5000 mc/h
Dp= 200 Pa
Qinc= 100 kW
Qrac= 40 kW
 - ROOF TOP CENTRALA DE TRATARE AER 5000 MC/H

A10		A11		A12	
Verificator / expert		Nume		Semnatura	
S.C. VIS PROIECT S.R.L.		J-08 / 1508 / 2005, Brasov, Str. 1 Mai, nr.45		Beneficiar.	
Tel.0745.092.201, e-mail: visproiect@gmail.com		AD = 794,10 m ²		PRIMARIA MUNICIPIULUI SFANTU GHEORGHE	
Proiectat		Ing. Halmaghi Zsolt		Titlu proiect	
Desenat		Ing. Halmaghi Zsolt		REABILITARE CLADIRE PRINCIPALA, INTERNAT SI VECHEA CLADIRE(FOSTA TIPOGRAFIE"JOKAI") LA LICEUL TEORETIC "SZEKELY MIKO"	
Verificat		Ing. Halmaghi Zsolt		Jud. Covasna, Loc. Sf. Gheorghe, Str. Grof Miko Imre nr. 1	
Semnatura		Scara:		Titlu plansei.	
		%		PLAN SUBSOL-CORP 1	
		Data 2015		INSTALATII DE VENTILARE	
				Faza: D.A.L.I.	
				Plansa nr. V-01	

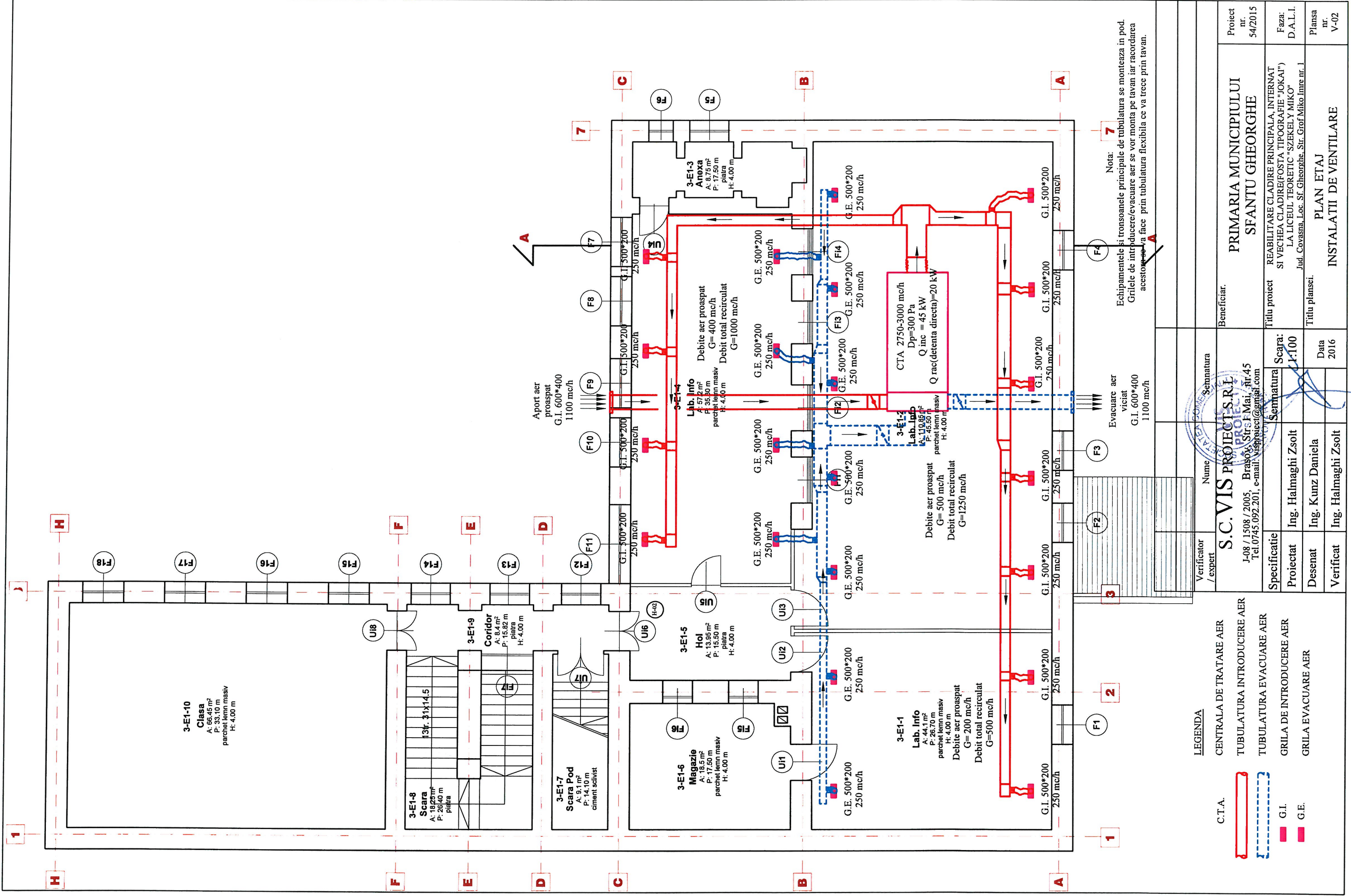

Nota:
Echipamentele și tronsoanele principale de tubulatură se montează în pod.
Grilele de introducere/evacuare aer se vor monta pe tavan iar racordarea acestora se va face prin tubulatură flexibilă ce va trece prin tavan.

LEGENDA

C.T.A.

CENTRALA DE TRATARE AER

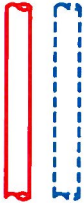

TUBULATURA INTRODUCERE AER

TUBULATURA EVACUARE AER

GRILA DE INTRODUCERE AER

GRILA EVACUARE AER

Verificator / expert	Nume	Semnatura
S.C. VIS PROIECT S.R.L.		
J-08 / 1508 / 2005, Brașov, Str. F. Mai, nr. 45		
Tel. 0745.092.201, e-mail: visproject@gmail.com		

Specificatie

Proiectat

Desenat

Verificat

Semnatura

Scara:

1:100

Data

2016

PRIMARIA MUNICIPIULUI
SFANTU GHEORGHE

Beneficiar.

REABILITARE CLADIRE PRINCIPALA, INTERNAT
SI VECHEA CLADIRE/FOSTA TIPOGRAFIE "JOKAI")
LA LICEUL TEORETIC "SZEKELY MIKO"

Jud. Covasna, Loc. Sf. Gheorghe, Str. Prof. Miko Inne nr. 1

PLAN ETAJ
INSTALATII DE VENTILARE

Proiect
nr.
54/2015

Faza:
D.A.L.I.

Plansa
nr.
V-02